



1855/
13/05/26

REPUBLIKA E SHQIPËRISË
PREFEKTI I QARKUT DIBËR

Nr. 409/1 prot.

Peshkopi, më 11.05.2026

Lënda: Për vendimin nr.19, datë 23.04.2026, të Këshillit të Bashkisë Dibër.

BASHKISË DIBËR

KËSHILLIT BASHKIAK DIBËR

Në mbështetje të nenit 16-të të ligjit nr.107 datë 27.10.2016, “Për Prefektin e Qarkut“ i ndryshuar, pasi verifikova për efekt ligjshmërie vendimin nr.19 (nëntëmbëdhjetë), datë 23.04.2026, të Këshillit të Bashkisë Dibër, “Për akordim fondi për banesë të dëmtuar nga faktorët natyror apo njerëzor”, **vendosa:**

Miratimin në parim të kësaj vendimmarrje në kushtet e respektimit të legjislacionit aktual në fuqi që rregullon marrëdhëniet juridike në fushën e së drejtës përkatëse, me këto vërejtje :

Pamjet e objektit nuk janë në original.

Preventivi për orendi e paisje ektroshtëpiake nuk ,është i saktë.

Duke ju falenderuar për mirkuptimin.

P R E F E K T I
Nexhbedin SHEHU

NË MUNGESË DHE ME POROSI
SEKRETARI I PËRGJITHSHËM

Dönika HYSENAJ



109 04.05.2026



REPUBLIKA E SHQIPËRISË
BASHKIA DIBËR
KËSHILLI BASHKIAK DIBËR

1855

Nr. _____ Prot

0405

Peshkopi, më _____ 2026

Lënda: Dërgim vendimi

Drejtuar: Prefekti i Qarkut Dibër

Bashkëngjitur po ju dërgojmë për konfirmim Vendimin e Këshillit Bashkiak Dibër Nr.19

Datë: 23.04.2026 si dhe projekt-vendimin nr.58/1 Datë 28.01.2026.

“PËR MIRATIM FONDI PËR NDIHMË SHITETËRORE FINANCIARE”.

Duke ju falenderuar për bashkëpunimin,

Sekretari i Këshillit Bashkiak

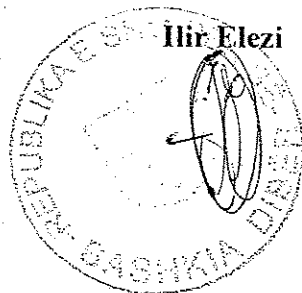

Kapja
04.05.2026
[Signature]



REPUBLIKA E SHQIPËRISË
BASHKIA DIBËR
KËSHILLI BASHKIAK DIBËR

VENDIM

Nr. 19 Datë 23/04/2026

“ PËR MIRATIM FONDI PËR NDIHMË SHTETËRORE FINANCIARE”

Në mbështetje të ligjit nr.139.2015 “Për vetëqeverisjen vendore”, ligjit nr.107 datë 22.10.2016 “Për prefektin e Qarkut”, ligjit nr.45 datë 18.07.2019 “Për mbrojtjen civile”, VKM nr.329 datë 16.05.2012 “Për kriteret dhe procedurat e dhënies së ndihmës shtetërore financiare për mbulimin e dëmeve të shkaktuara nga fatkeqësi natyrore ose fatkeqësi të tjera të shkaktuara nga veprimtaria njerëzore” kreu III, pika 1, gërma e, dhe kreu III, pika 3, gërma e. Këshilli Bashkiak në mbledhjen e datës **23.04.2026**, me 19 vota pro, 1 kundër dhe 2 abstenim:

VENDOSI:

1. Të miratojë dokumentacionin tekniko-ligjor.
2. Të njohë vlerën totale të dëmit për objektin shtëpi banimi 1 kat në pronësi të Znj. Lezime Losha , Njësia Administrative Kastriot, fshati Kishavec në shumën totale **2.452.726** lekë sipas dokumentacionit të paraqitur nga ana e komisionit për këtë qëllim. Nga kjo vlerë e dëmit ndërtimor **2.339.726** lekë dhe vlera e dëmit orëndiak **113.000** lekë.
3. Nga fondi i emergjencave civile të Bashkisë Dibër të trajtohet i dëmtuari në shumën prej **1.226.363** lekë (50% të vlerës totale të dëmit) për të përdorur për riparimin e dëmit të shkaktuar nga përmbytja.
4. Ky vendim hyn në fuqi pas shprehjes për bazueshmëri ligjore nga ana e Institucionit të Prefektit të Qarkut Dibër.
5. Vendimi u shpall me datë **23.04.2026**.

Kryetar i Këshillit Bashkiak





REPUBLIKA E SHOIPËRISË

BASHKIA DIBER
DREJTORIA PPECK

Nr. 58/I prot.

Dibër, më 28.01 2026

PROJEKT - VENDIM

“ Për miratim fondi për ndihmë shtetërore financiare”

Në mbështetje të Ligjit Nr. 139 datë 17. 12. 2015 “ Për vetqeverisjen vendore”, Ligjit Nr. 107 datë 22. 10. 2016 “ Për Prefektin e Qarkut “, Ligjit Nr. 45 datë 18. 07. 2019 “ Për Mbrojtjen Civile”, VKM Nr. 329 datë 16. 05. 2012 “ Për kriteret dhe procedurat e dhënies së ndihmës shtetërore financiare për mbulimin e dëmeve të shkaktuara nga fatkeqësi natyrore ose fatkeqësi të tjera të shkaktuara nga veprimtaria njerëzore” kreu III, pika 1, gërma ë, dhe kreu III, pika 3, gërma ç, në mbledhjen e tij,

K Ë R K O J M Ë :

- I. Të miratojë dokumentacionin tekniko-ligjor.
- II. Të njohë vlerën totale të dëmit për objektin **shtëpi banimi 1 kat** në pronësi të **Znj. Lazime LOSHA** Njësia Administrative Kastriot, fshati Kishavec në shumën totale 2.452.726 lekë sipas dokumentacionit të paraqitur nga ana e komisionit për këtë qëllim. Nga kjo vlera e dëmit ndërtimor 2.339.726 lekë dhe vlera e dëmit orendive shtëpiake 113.000 lekë.
- III. Nga fondi emergjencave civile të bashkisë Dibër të trajtohet i dëmtuari në shumën prej 1.226.363 lekë (50 % të vlerës totale të dëmit) për ti përdorur për riparimin e dëmit të shkaktuar nga Përmbytja.
- IV. Ky vendim hyn në fuqi pas konfirmimit nga Institucioni Prefektit Qarkut Dibër për bazueshmërinë ligjore.

PËR BASHKINË DIBËR

DREJTORI PPECK

Saimir SHEHRI

DREJTORI EKONOMIK

Çeljeta ZUNA

DREJTORI DREJTORISE JURIDIKE

Ismet SARACI

KRYETARI BASHKISË

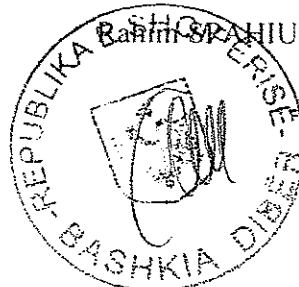



REPUBLIKA E SHQIPËRISË
BASHKIA DIBËR
DREJTORIA PPECK

Dibër më 28.01.2026

Lënda : Relacion shpjegues në lidhje me vlerën e dëmeve të llogaritura të banesës I-Kat për Znj.Lazime Losha .

KËSHILLIT BASHKIAK DIBËR

Bazuar në ligjin 139/2015 “ Për Vetqeverisjen Vendore”, ligjin 45/2019 “ Për Mbrojtjen Civile”, VKM nr. 329/2012 “ Për kriteret dhe procedurat e dhënies së ndihmës shtetërore financiare për mbulimin e dëmeve të shkaktuara nga fatkeqësia natyrore ose fatkeqësi të tjera të shkaktuara nga veprimtaria njerëzore”, për rastin e dëmtimit nga përmytjet për shkak të reshjeve të dendura të shiut dhe daljes nga shtrati I përroit të Gjelagjoshtit i cili është future dhe ka dëmtuar banesën I-katëshe në pronësi të shtetases Lazime Losha , Njësia Administrative Kastriot fshati Kishavec, ju sqarojmë se është verifikuar rasti nga Komisioni i ngritur me Urdhër të Kryetarit të Bashkisë Dibër, janë bërë kqyrja e objektit si dhe veprimet që me matjet, fotografimet e objektit brenda e jashtë si dhe gjithë dëmtimet në banesë I-kat, duke bërë dhe vlerësimet e dëmeve në përputhshmëri me kërkesat e zbatimin sipas V.K.M-se nr. 216 datë 13.04.2023, “Për krijimin dhe funksionimin e sistemit të integruar për informatizimin e manualit të çmimeve për zërat e punimeve në ndërtim” si dhe listës së çmimeve të orendive e pajisjeve elektroshtëpiake të sjella nga Institucioni Prefektit te Qarkut Dibër me nr. 20/1 datë 11. 01. 2022, protokolluar në bashki me nr. 24/1 datë 13. 01. 2022 dhe ka si dokument shoqërues shkresën e sjellë nga Ministria Brendshme me nr. 565/8 datë 12. 05. 2016 “ Çmimet aktuale mesatare të mobiljeve, orendive dhe pajisjeve elektroshtëpiake të dërguara nga Drejtoria Përgjithshme e Tatimeve” . Dokumentacioni tekniko – ligjor është bashkëlidhur në dosje bazuar në VKM nr. 329/2012 datë 16.05.2021 “ Për kriteret dhe procedurat e dhënies së ndihmës shtetërore financiare për mbulimin e dëmeve të shkaktuara nga fatkeqësia natyrore ose fatkeqësi të tjera të shkaktuara nga veprimtaria njerëzore” .

Duke ju falenderuar për bashkëpunimin.

DREJTORI I PPECK

Saimir SHEHU



REPUBLIKA E SHQIPËRISË

BASHKIA DIBËR

PROCES-VERBAL KONSTATIMI

I mbajtur sot me date **16.01.2026**, ne Njesine Administrative Kastriot, ne fshatin Kishavec ,ne baneser njekateshe te **zi Lazime LOSHA**, mbi verifikimin e kërkesës së saj drejtuar Bashkise Dibër me **nr. 58 prot. date 08.01.2026**, lidhur me permbytjet e diteve te fundit.

Ne zbatim te VKM se nr 329 date 16 05 2012 (Për kriteret dhe procedurat e dhënies se ndihmës shtetërore financiare për mbulimin e dëmeve të shkaktuara nga fatkeqësi natyrore ose fatkeqesi te tjera te shkaktuara nga veprimtari njerezore), **kreu III, pika 1, germa b** si dhe në zbatim te Urdhërit te Kryetarit te Bashkise **nr. 19 Prot. datë 14.01.2026**, për ngritjen e komisionit për verifikimin e pasojave të shkaktuara nga permbytjet e diteve te fundit., ku ky komision përbëhet nga ana e kryetarit Ing Edvin SHAHI si dhe anëtarët Ilir KACNIA ,Marjan METHASANI dhe Arif KACA.

Nga verifikimi ne vend i objektit nga komisioni u konstatua se : disa elemente te baneses me **mur pliti**, si **catia** e mbuluar me **tjegull marsejeze** , **suvaja e brendshme** e mureve dhe tavanit të katit perdhe dhe katit te pare , **suvaja e jashtme** e mureve vetem ne njerin kah ,**muret anesore** prej pliti , **tavani** i katit perdhe, **dyert e brendshme** prej druri , **dritaret** prej druri, **rrjeti i brendshem i ujesjellesit**, **paisjet elektro shtëpiake** ne të tre dhomat, **dysHEMEJA e katit perdhe me pllake porcelanat** janë të dëmtuara plotesisht nga veprimtaria natyrore e llojit permbytje , gjithashtu janë demtuar plotesisht dhe mobiljet qe do permendim me poshte si: **divane tresh**, **karrige**, **tavolina** , **televizor** , **komodina** , **kolltuqe tresh**, **sobe elektrike**, **portmonto**, **kundrabufe** .Dëmtimet nga veprimtaria natyrore e llojit permbytje janë në brendësi të banesës dhe i gjithe konstrukti i brendshëm nga kati kati perdhe, pra e gjithe struktura e objektit ka dale jashte funksionit.

Dëmtimet e mesiperme evidentohen nga fotot e bëra në vend .

Per te percaktuar dhe parandaluar eliminimin e metejshem te rrezikut te degradimit te elementeve te kesaj ndertese eshte e domosdoshme te merren **masa** parandaluese te tipit nderhyrje ne elementet e demtuar sipas preventivit qe do te hartohet nga grupi i eksperteve, pra te behen nderhyrjet per riparim demi sipas projekt- preventivit bashkengjitur ketij proces -verbali

Ky proces verbal mbahet ne 5 kopje dhe nenshkruhet nga komisioni.

KOMISIONI I VERIFIKIMIT

Kryetar

Edvin SHAHI

Anetar

Ilir KACNIA

Anetar

Marjan Methasani

Anetar

Arif Kaca



REPUBLIKA E SHQIPËRISË
BASHKIA DIBËR

U R D H Ë R

Nr. 19 datë 14 . 01 . 2026

“ PËR NGRITJE KOMISIONI PËR VERIFIKIM NË TERREN ”.

Në zbatim të VKM nr. 329 datë 16.05.2012 “Për kriteret dhe procedurat e dhënies së ndihmës shtetërore financiare për mbulimin e dëmeve të shkaktuara nga fatkeqësi natyrore ose fatkeqësi të tjera të shkaktuara nga veprimtaria njerëzore”, kreu III, pika 1, gërma b,

U r d h ë r o j:

1. Të ngrihet komisioni pranë Bashkisë Dibër për zbatimin e VKM Nr. 329 datë 16.05.2012 “Për kriteret dhe procedurat e dhënies së ndihmës shtetërore financiare për mbulimin e dëmeve të shkaktuara nga fatkeqësi natyrore ose fatkeqësi të tjera të shkaktuara nga veprimtaria njerëzore”, kreu III, pika 1, gërma b, me këtë përbërje :

- | | |
|----------------------|----------------------------|
| a. Kryetar komisioni | z. <u>EDYIN SHAHI</u> |
| b. Anëtar komisioni | z. <u>ILIR KACHIA</u> |
| c. Anëtar komisioni | z. <u>MARJAN METHASANI</u> |
| d. Anetar komisioni | z. <u>ARIF KACA</u> |

2. Ky komision do të bëjë verifikimin në vend dhe mbajë proces-verbalin e konstatimit të gjendjes për dëmet e shkaktuara :

në objektin SHTEPI BANIMI 1 KAT
në pronësi të z.zj LAZIME LOSHA
me banim në fshatin/lagjen KISHAVEC
Njësia administrative KASTRIOT
si rezultat i fatkeqësisë natyrore PERMBYTJE

3. Të përgatisë preventivat e vlerësimit të dëmeve të shkaktuara në objektin e banimit sipas përcaktimeve të bëra në VKM Nr. 329 datë 16.05.2012 dhe vlerësimin për orenditë, mobiljet dhe pajisjet elektro-shtëpiake të dëmtuara në objektin e banimit sipas VKM Nr. 329 datë 16.05.2012

4. Ky urdhër hyn në fuqi menjëherë.

KRYETARI BASHKISË

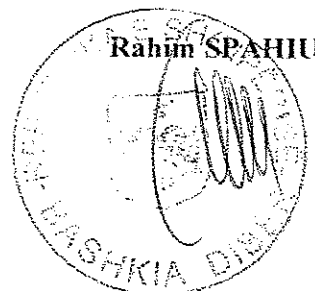



Projektuesi: ING EDVIN SHAHI

Objekti: GODINE BANIMI I KAT E ZJ LAZIME
I.OSHA

Datë: 19-01-2026

PREVENTIV

NR	KODI	EMËRTIMI I PUNIMEVE	NJESIA	SASIA	ÇMIMI	VLEFTA
1. PUNIME SHITESASH 2						
1	2.267/1	Shtrese me pllaka porcelanat	m2	62.0	4,131.15	256,131.11
Shuma 1:						256,131.11
2. PUNIME TAVANI DHE SUVATIMI						
2	2.295	Tavan rrjete teli + suva	m2	62.0	3,472.27	215,280.86
3	2.343	Suva fasade me granil e çimento te bardhe ~ 8m.	m2	36.0	3,156.62	113,638.46
4	2.605	Suvatim me llaç-çimento	m2	186.0	1,366.16	252,990.50
Shuma 2:						581,909.82
3. PUNIME HIDROIZOLIMI DHE ÇATITE						
5	2.216	Çati vendi me 1 kullim HD~7m, tjegulla marselieze	m2	109.0	4,006.26	436,682.00
Shuma 3:						436,682.00
4. PUNIME DYER DRITARE						
6	2.370	F.V. Dritare druri kase binar teke xham	m2	8.0	13,726.99	109,815.95
7	2.383	F.V. Dyer druri	m2	9.0	13,266.09	119,394.79
Shuma 4:						229,210.74

5. INSTALIME HIDRO-SANITARE DHE NGROHJE						
8	2.491/d	F.V. Tuba e rakorderi ujesjellesi PPR d=40mm, Pn 16	ml	63.0	535.87	36,438.89
9	2.491/2h	F.V. Tuba e rakorderi ujesjellesi PE d=110mm, t = 8.1 mm, Pn 10	ml	120.0	1,578.56	189,427.69
10	2.494	F.V. Saracineska bronzi Ø 1/2 " = 15 mm	copë	4.0	1,175.50	4,702.00
11	2.495	F.V. Lavaman porcelani	copë	1.0	11,653.46	11,653.46
12	2.501	F.V. WC allafrenga	copë	1.0	16,713.47	16,713.47
13	2.506	F.V. Bide porcelan	copë	1.0	7,484.37	7,484.37
Shuma 5:						266,419.88
6. INSTALIME PER NDRICIM						
14	2.480/2	F.V. Tub plastmasi Ø 18-21mm	ml	85.0	222.00	19,091.74
15	2.487/b	F.V. Kutu suport pllaket 4 mod	copë	46.0	633.92	29,160.50
16	2.481/3	F.V. Percjelles PV-500 Ø 4 mm2	kg	128.0	72.24	9,246.59
17	2.485	F.V. Çelesa e priza 10 A me nulifikim	copë	5.0	788.83	3,944.13
18	2.486	F.V. Portollampa norm 10 A	copë	5.0	374.88	1,874.39
19	2.489	F.V. Siguresa ~ 25 A	copë	3.0	506.24	1,518.73
20	2.490/1e	F.V. Automat termo/el.manj. diferenciac: 2P 220V, 63A	copë	1.0	5,191.20	5,191.20
Shuma 6:						70,027.28
7. PUNIME BOJATISJE						
21	2.404/1	Boje hidroplastike cilesi e larte	m2	1.0	545.41	545.41
Shuma 7:						545.41
8. ANALIZA JASHTE LISTE						
22	Anmateria	Mur pliti	m3	58.0	8,600.00	498,800.00
Shuma 8:						498,800.00
Shuma Analiza						2,339,726.25
Fondi Rezervë (5.0%)						0
Shuma Analiza + Fondi Rezervë (5.0%)						2,339,726.25
TVSH (20%)						0

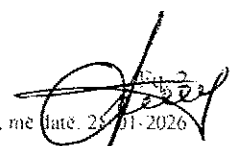

Shuma me TVSH	2,339,726.25
Totali	2,339,726.25

Preventivuesi

Ing Edvin Shahi



Shënime:

CMIMET JANE SIPAS VKM SE SE FUNDIT , KU ESHTË PERDORUR PER PERLLOGARITJE SISTEMI I INTEGRUAR DHE I INFORMATIZUAR.

MIRATOHET

KRYETARI

RAHMI SPAHIU



PREVENTIV

Vleresimi i orendive dhe pajisjeve elektroshtepiake ne banesen e zj. Lazime LOSHA

NR	EMERTIMI	NJESIA	SASIA	CMIMI	VLERA
I.Punime ndertimi					
1	Divane treshe	cope	2	10.000	20.000
2	Karrige	cope	4	1.300	5200
3	Tavoline buke	cope	1	6.000	6000
4	Sobe elektrike	cope	1	29.000	29000
5	Televizor	cope	1	37.000	37000
6	Komedine	cope	1	5.000	5000
7	Kolltuqe tresh	cope	1	24.000	24000
8	Portmonte	cope	1	10.000	10000
9	Kundrabute	cope	1	8.000	8000
	SHUMAI				113.000
	SHUMA				

Mbyllet me numer rendor 9(nente)

PREVENTIVOI : ILIR KACNIA

SHËNIM :

Vleresimi i orendive mobiljeve dhe pajisjeve elektroshtepiake te demtuara eshte bere mbi bazen e cmirimeve aktuale te percaktuara nga DPT me shkresen nr.20/1 prot. Date 11.07. 2022 te Prefektit te Qarkut Diber.

KARTHE SHOQËRUESE E VISTIMIT
TI PRAKTIKËS SHKRESORE

Praktika shkresore bashkëlidhur i cilit adresuar Bashkisë Dibër nga FAHRIE JASHARI dhe mban nga dërguesi nr. _____ prot. _____ datë _____ 202__ me trajtë të shkurtuar të përmbajtjes (lënda) _____

Praktika shkresore u protokollua në librin përkatës të Bashkisë Dibër me nr. llogjes prot. _____ datë 08/01/2026 58

Praktika u drejtohet për administrim:

- Znj/Z _____
- Znj/Z Mirza Ali Mehmeti
- Znj/Z - Përk
- Znj/Z _____

me porosinë:

Adriana Shkollari

Afati i përgatitjes së praktikës shkresore (përgjigjes, ...etj) së kërkuar nëpërmjet dokumentit të përshkruar do të jetë _____

Sipos ofituar

Shënime nga nëpunësi/nëpunësit që përgatitën praktikën (përpjigjen) shkresore: _____

NËPUNËSI QË BËN VISTIMIN E PRAKTIKËS

Peshkopi, më 08/01/2026

[Signature]

[Faint stamp]

Kerkese

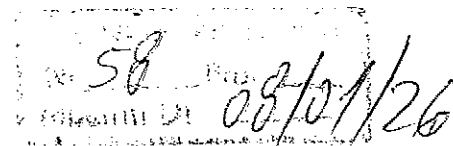

Drejtuar: Bashkise Diber

Unë e nënshkruara Lazime Losha, banuese ne fshatin Kishavec, te njesise administrative Kastriot, i drejtohem Bashkise Diber per te verifikuar situaten ne shtepine time, e cila vijon te jete e permbytur prej dy ditesh qe nga mbremja e dates 06.01.2026 dhe eshte e pabanueshme.

Shpresoj ne nderhyrjen tuaj sa me shpejt te jete e mundur.

Lazime Losha 0688341521

A handwritten signature in black ink, appearing to be 'Lazime Losha' with a stylized flourish at the end.



REPUBLIKA E SHQIPËRISË

Bashkia Diber

Njësia administrative Kastriot

Zyra e Gjendjes Civile 37



Datë: 14.01.2026

CERTIFIKATË FAMILJARE

Në bazë të Regjistrit Kombëtar të Gjendjes Civile të vitit 2010, vërtetohen të dhënat e mëposhtme:

Nr.	Emri e Mbiemri	Emri i Babait	Emri i Nënës	Gjinia	Lidhja me K. Familjarin	Datëlindja	Gjendja Civile	Vendlindja	Shtetësia	Numri Personal
1.	Lazime LOSHA	Baftjar	Nazife	F	Njëfamiljar	27-05-1967	l/e ve	Çidhen, Diber	Shqiptare	G75527004V
2.	Olsen LOSHA	Refik	Lazime	M	I Biri	13-09-1996	Beqar/e	Kishavec, Diber	Shqiptare	J65913008U
3.									
4.									
5.									
6.									
7.									
8.									
9.									
10.									

Kjo certifikatë lëshohet për _____

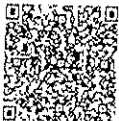

Vulosur elektronikisht nga Drejtoria e Përgjithshme e Gjendjes Civile
Data: 2026/01/14 19:17:05 +02:00
1632547031:c44539ea275e306c67460

Shënim : Ky dokument është gjeneruar dhe vulosur me anë të një procedure automatike nga një sistem elektronik (Drejtoria e Përgjithshme e Gjendjes Civile)



REPUBLIKA E SHQIPERISË
BASHKIA DIBËR
Njësia Administrative Kastriot

Nr. 52 Prot

Kastriot, më 15 10 / 2026

Drejtuar : BASHKIA DIBËR

Zyrës së strehimit, Bashkia DIBËR

Lënda: Kërkesë për demin e shkaktuar nga permbytjet .

Me anën e kësaj kërkesë kërkojmë nga BASHKIA DIBËR të miratohet kërkesa E ZNJ/ LAZIME LOSHA , pas demtimit nga permbytjet e rreshjeve të fundit nga prroi I gjologjoshtit ku si pasoje I është shembur shtëpia dhe është bërë e pa banueshme shtëpia një kateshe e ndërtuar pas viteve 90 në proces legalizimi dhe trualli I shtëpise I cili është komplet I mbuluar nga mbetjet e ardhura nga prroi me gure dhe zhavorr.

Kërkojmë të vlersohet demin I shkaktuar nga specialistet që kates të bashkisë dibrë .

E leshojmë këtë kërkesë sipas të së interesuarit.

Specialis I Bujqesise

Avdul Zebi

K.P. Arif Yace

ADMINISTRATORI

Andi Hasi



Fshati: Alibon
 Fshati: Kishovac
 Data: _____

AKTI I MARRJES SE TOKES NE PRONESI

Nr. Regjistrimi
 të aktit: 23871

34

Në mbështetje të ligjit për tokën nr. 7501, datë 19.7.1991

Familja no Rehat Basha nga fshati Kishovac
(emri, mbiemri, mbiemri)

I jepet në pronësi tokë gjithsej 6980 m² si vijon:

Nr.	Vendi ku ndodhet regjistrimi	Sipërfaqja e tokës bujqësore në m ²					Kultivat			
		Gjithsej	Nga kjo:				Vori	Lindje	Jugë	Perëndim
			Ara	Pamorre	Vrejtë	Ullishte				
1/1	Sharë	1530	1530	1190	220	✓	Sh. Koshi	R. Koshi	P. Pirec	Sh. Koshi
2/1	Sharë	320	320	270	210	✓	L. Pirec	Z. Pirec	L. Pirec	Koshi
3/1	Sharë	650	650	410	120	✓	G. Pirec	R. Koshi	S. Pirec	Sh. Koshi
4/1	Sharë	160	160	160	160	✓	R. Koshi	Koshi	P. Pirec	L. Pirec
5/1	F. Sharë	350	350	350	350	✓	P. Pirec	T. Pirec	J. Pirec	K. Pirec
6/1	Sharë	200	200	150	50	✓	Sh. Koshi	Koshi	Koshi	Z. Pirec
7/1	F. Sharë	30	30	30	30	✓	R. Koshi	Koshi	P. Pirec	L. Pirec
8/1	F. Sharë	350	350	350	350	✓	T. Pirec	L. Pirec	Sh. Koshi	R. Koshi
9/1	Sharë	470	470	470	470	✓				
10/1	Sharë	2500	2500	2500	2500	✓				
	Shuma	6980	6980	30						160

Ky akt bëhet në dy kopje, njëra prej të cilave i jepet në dorëzimin pronarit dhe tjetra ruhet në arkivin e regjistrimit pronarësh.

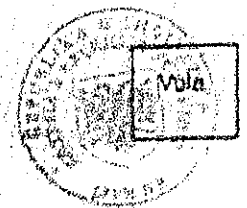

MARRJESI NE PRONESI
 (Kryetamëtar)

(emri, mbiemri, mbiemri)



PEB KOMUNËS E TOKES NE FSHAT
 Kryetari

(emri, mbiemri)
 Ponaqësuesi
 I mëhill



PLANIMETRIA. NDERTESSES - T. KATE

LAZIME - LOSHA

FSHATI - "KISHAVEC,

QENDRA - ADMINISTRATIVE. KASTRIOT.

SHK: 1:100

SUPERFAQJA = 82.00 m²

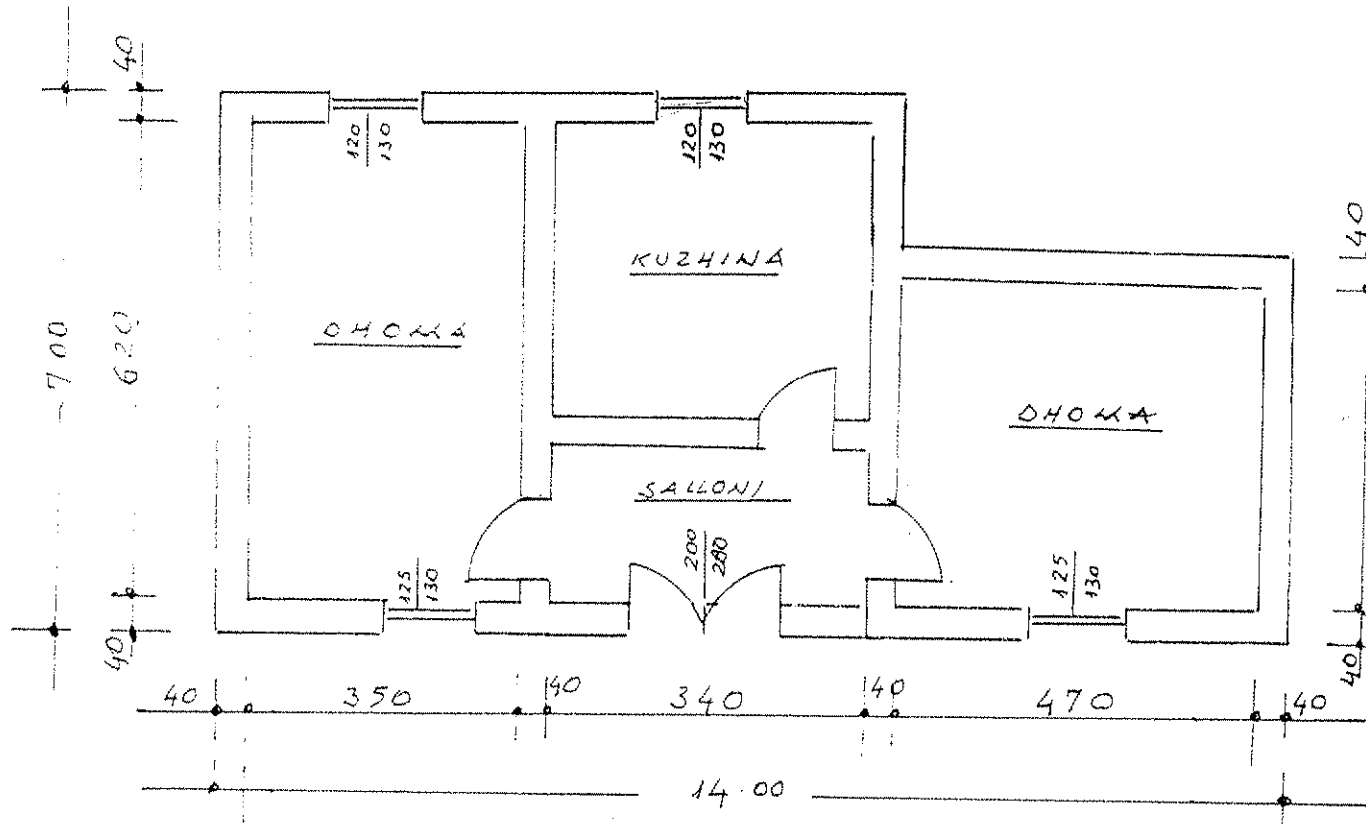

Shpk
SELVA
NIPT J7736

PUNOJ:
E. KADRA

Handwritten signature and date: 11/11/2002