



REPUBLIKA E SHQIPERISE

BASHKIA DIBER

DREJTORIA JURIDIKE PROKURIMEVE PRONAVE DHE STREHIMIT

SEKTORI I ADMINISTRIMIT TE PRONAVE DHE STREHIMIT

PROJEKT - VENDIM

Nr. 7, date, 23 / 10 / 2024

PER

“ KALIMIN NE PRONESI TE BASHKISE DIBER PASURITE NR. 14 (36/169/1), 24 (36/167), 39 (36/168/2) ZKD. 2932.

Ne mbështetje të ligjit nr 139/2015 “Per veteqeverisjen vendore” në zbatim të ligjit nr. 20/2020, “ Për përfundimin e proceseve kalimtare të pronësisë në Republikën e Shqipërisë ” VKM nr.1533, date 19.11.2008 “ Per miratimin e listes perfundimtare te pronave te paluajtshme publike, shtetërore, qe transferohen ne pronesi apo ne perdorim te Bashkise Peshkopi, te Qarkut Diber, bazuar në VKM nr. 28 datë 27.01.2023 “ Për përcaktimin e procedurave të hollësishme të përditësimit të listave të pronave shtetërore dhe rregullave për bashkëpunimin ndërmejt institucioneve” referuar VKM nr. 463 date 16.04.2008 “ Për kalimin në përgjegjësi administrimi të Ministrisë së Drejtësisë, te pronës së paluajtshme, truall në parcelat nr. 39, 14 dhe 24 në zonën kadastrale 2932, dhe indeks te hartës K-34-77 (254-D) dhe (254-C) me sipërfaqen 58.625m² aktualisht truall nepërdorim të Bashkisë Peshkopi, dhe për një ndryshim në vendimin nr. 67 date 28.01.2008 të Këshillit të Ministrave “ Për miratimin e listës paraprake të pronave të paluajtshme publike, shtetërore, që i transferohen në pronësi ose në përdorim të Bashkisë Peshkopi, të Qarkut të Dibrës”, rezulton se pasuritë nr. 39,14 dhe 24 ne zonën kadastrale 2932, dhe indeks të hartës K-34-77 (254-D) dhe (254-C) me siperfaqen 58.625m² kanë kaluar në përgjegjesi administrimi të Ministrisë së Drejtësisë, për ndërtimin e objektit te paraburgimit, Peshkopi. Bazuar ne VKM nr.28 date 27.01.2023 “ Për përcaktimin e procedurave të hollësishme të përditësimit të listave të pronave shtetërore dhe rregullave për bashkëpunimin ndërmejt institucioneve” per realizimin e proçedurave për kalimin në pronesi të Bashkisë Dibër të pasurive nr. 39(**36/168/2**), 14 (**36/169/1**), dhe 24 (**36/167**), zona kadastrale 2932, me qellim per tu perdorur ne fushen e zhvillimit ekonomik, Kryetari i bashkise ne bledhjen e keshillit bashkiak date ___/___/2024,

PROPOZON :

1. Kalimin ne pronesi te Bashkise Diber pasurine nr. **14 (36/169/1)**, zkd. 2932 me siperfaqe totale 38625m² truall me vendodhje Njesia Administrative Peshkopi, sipas formularit te inventarizimit te pronave, hartes treguese bashkelidhur.
2. Kalimin ne pronesi te Bashkise Diber pasurine nr. **24 (36/167)** me siperfaqe totale 20000m² truall me vendodhje me vendodhje Njesia Administrative Peshkopi, sipas formularit te inventarizimit te pronave, hartes treguese bashkelidhur.
3. Kalimin ne pronesi te Bashkise Diber pasurine nr. **39 (36/168/2)** me siperfaqe totale 9315 m² truall toke bujqesore me vendodhje Njesia Administrative Peshkopi, sipas formularit te inventarizimit te pronave, hartes treguese bashkelidhur.

4. Per zbatimin e ketij vendimi ngarkohet Drejtoria Juridike e Prokurimeve dhe Pronave ne bashkepunim me Agjencine Shteterore te Kadastres.
5. Ky vendim hyn në fuqi pas konfirmimit ligjor nga Institucioni i Prefektit të Qarkut Diber.

Drejtori Juridik

Ismet Saraci



P/Sektorit te Adm. te Pronave dhe Strehimit

Gazmend Miftari



KRYETARI I BASHKISE

Rahim SPAHIU



1. FORMULARI I PËRDITËSIMIT TË PRONËS

Institucioni Bashkia Dibër				Identifikoi pronën: <u>Ing. Merxhan Duka</u> (emri, mbiemri, pozicioni zyrtar) Supervizori: <u>Ing. Zaidin Hoxha</u> (emri, mbiemri, pozicioni zyrtar) Aprovoi: <u>KRYETARI RAHIM SPAHË</u> (emri, mbiemri, pozicioni zyrtar, tel., firma, vula)								
Nr.	Zona Kadastr. & Indeksi i Hartes	Nr. Pasurise	Lloji i Pasurisë	Emërtesa e pasurisë		Nga Sip.		Funksioni për të cilin përdoret pronë/pasuria	Institucioni me përgjegjësi administrative/pronësi	Institucioni përdorues i pasurisë	Inventarizuar me	Te dhëna të tjera (Shënime të veçanta)
				Adresa	Sip. e pasurisë (m2)	Truall (m2)	Ndërtesë (m2)					
1	2932, K-34-77(254-D 255-C)	36/168/2	Truall	Njësia Administrative Peshkopi, Dibër	9315	9315	0	Zhvillim ekonomik	Ministria e Drejtësisë	Ministria e Drejtësisë	VKM nr. 463, datë 16.04.2008	
2	2932, K-34-77(254-D 255-C)	36/169/1	Truall	Njësia Administrative Peshkopi, Dibër	38625	38625	0	Zhvillim ekonomik	Ministria e Drejtësisë	Ministria e Drejtësisë	VKM nr. 463, datë 16.04.2008	
3	2932, K-34-77(254-D 255-C)	36/167	Truall	Njësia Administrative Peshkopi, Dibër	20000	20000	0	Zhvillim ekonomik	Ministria e Drejtësisë	Ministria e Drejtësisë	VKM nr. 463, datë 16.04.2008	
TOTAL					67940	67940	0					

PLAN RILEVIMI PER PUNIME KADASTRALE

PRONARI SHITET date 01/10/2024 QELIMI Infos macedon
 VËNNDODHJA
 BASHKIA DIBER DVASHK/ZVASHK Reelkopi KADASTRALE 2932 (14)
 TE DHENAT E PASURISE NR PAS. 36/167/1 INF DEX HARTE K-34-77
 LLOJII PASURISE Trugll SIP.PASURISE M2 38625 m2 SIP.GJURMES NDERTIMIT IN DEX HARTE (254-D)
 X,Y M2.NUMRI KAT EVE NR PEMEVE (255-C)
 X,Y KORNIZA REFERUESE GJEODEZIKE SHQIPTARE X,Y

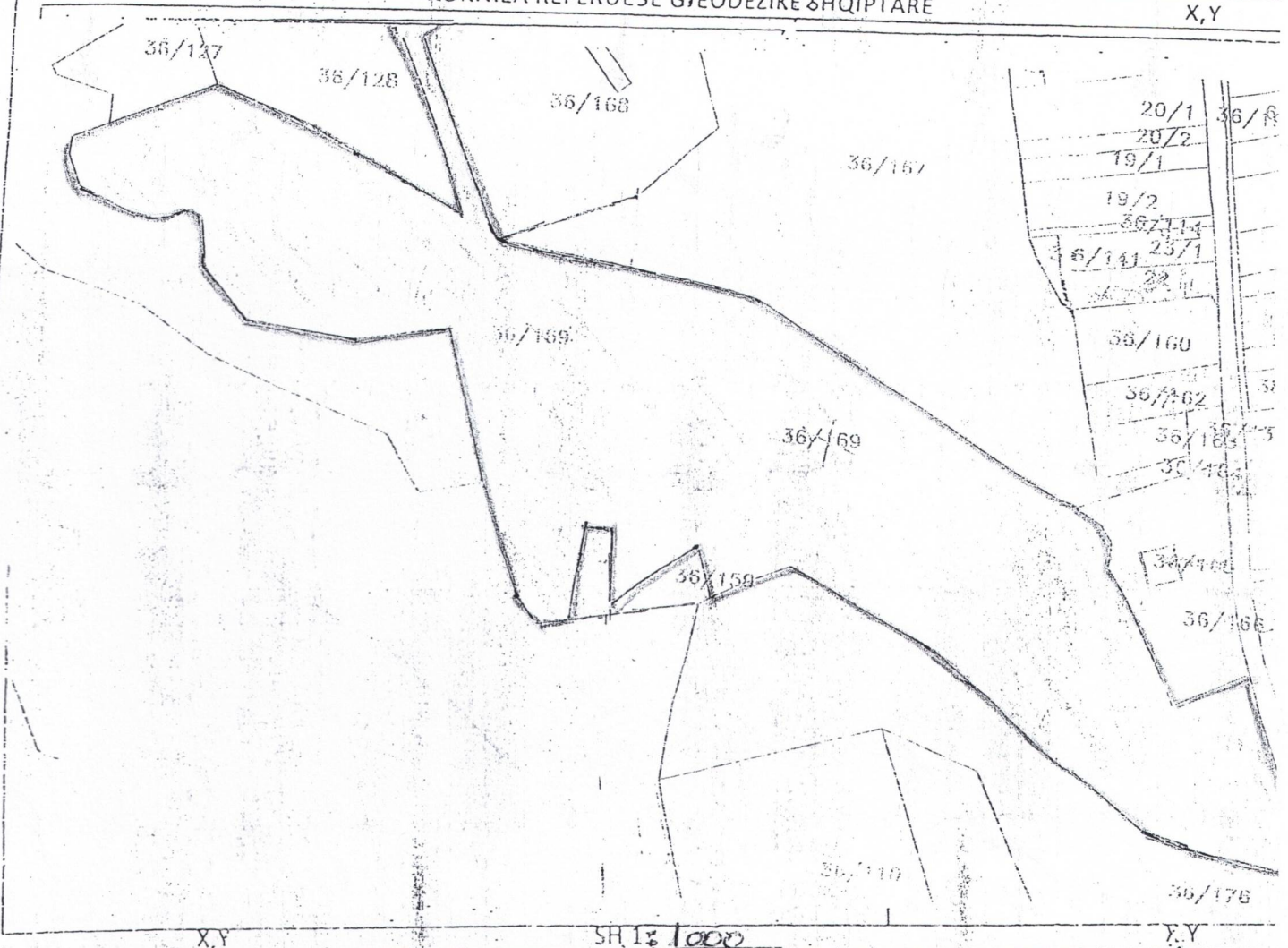

NR	ORIENTIMI	PERDORIMI	TIPI KUFIRIT	KUFITARI	ID/NIPT	SHENIME TE REALIZUESIT
1						
2						
3						

REALIZOI PER SUBJEKTIN PRIVAT
 EMRI Pr. Lavalevi Hoxha
 LICENCA: NR _____ DATE _____
 NR. PAPANIA _____
 M. T. _____
 NENSHKRIMI/VUL _____
 REALIZOI PER _____
 SPECIALISTI _____
 DVASHK _____
 NENSHKRIMI _____
 KONFIRMOI _____
 PËRGJEGJËSI/DREJTORI _____
 NENSHKRIMI/VULA _____

TEKNOLOGJIA E MATJEVE _____
 Kode per teknologjine e matjeve; T-terern, Z-zrfe, D-ortofoto, G-gps.
 S-stacion total, D-matje distancash
 PERCAKTIMI I KUFIRIT _____
 Kode per percaktimin e kufirit: P-Perfaqesues i pronareve, K-kufitare t
 gjithë, KP-kufitare t pjeserisht
 PE Perfaqesues Bashkie, HK-harta kadastrale
 SHENIME TE VECANTA _____
 PRONARI/BASHKEPRONARET- DEKLARIM MBI MAREDHENIET ME KUFITARET _____
 EMRI _____
 NENSHKRIMI _____

Kode per teknologjine e matjeve dhe percaktimi kufirit: T-Terern, Z-Zrfe, D-Ortofoto, G-GPS, S-Stacion Total, D-Matje Distancash, P-Perfaqesues i
 Pronareve, K-kufitare t Gjithë, KP-Kufitare t Pjeserisht, PB-Perfaqesues Bashkie, HK-Harte kadastrale

PLAN RILEVIMI PER PUNIME KADASTRALE

PRONARI SH. Z. ET date 01/10/2024 QELIMI Inforsurues
 VËNDDODHJA (24)
 BASHKIA DIBER DVASHK/ZVASHK Redikopi KADASTRALE 2932 NR PAS 38/167 INDEX HARTE K-34-77
 TE DHENAT E PASURISE (2540)
 LLOJI PASURISE Tsuqll SIP.PASURISE M2 20,000m² M2.P.GJURMES NDERTIMIT _____ M2.NUMRI KA TEVE _____ NR PEMEVE (2550)
 X,Y _____ KORNIZA REFERUESE GJEODEZIKE SHOPTARE X,Y _____

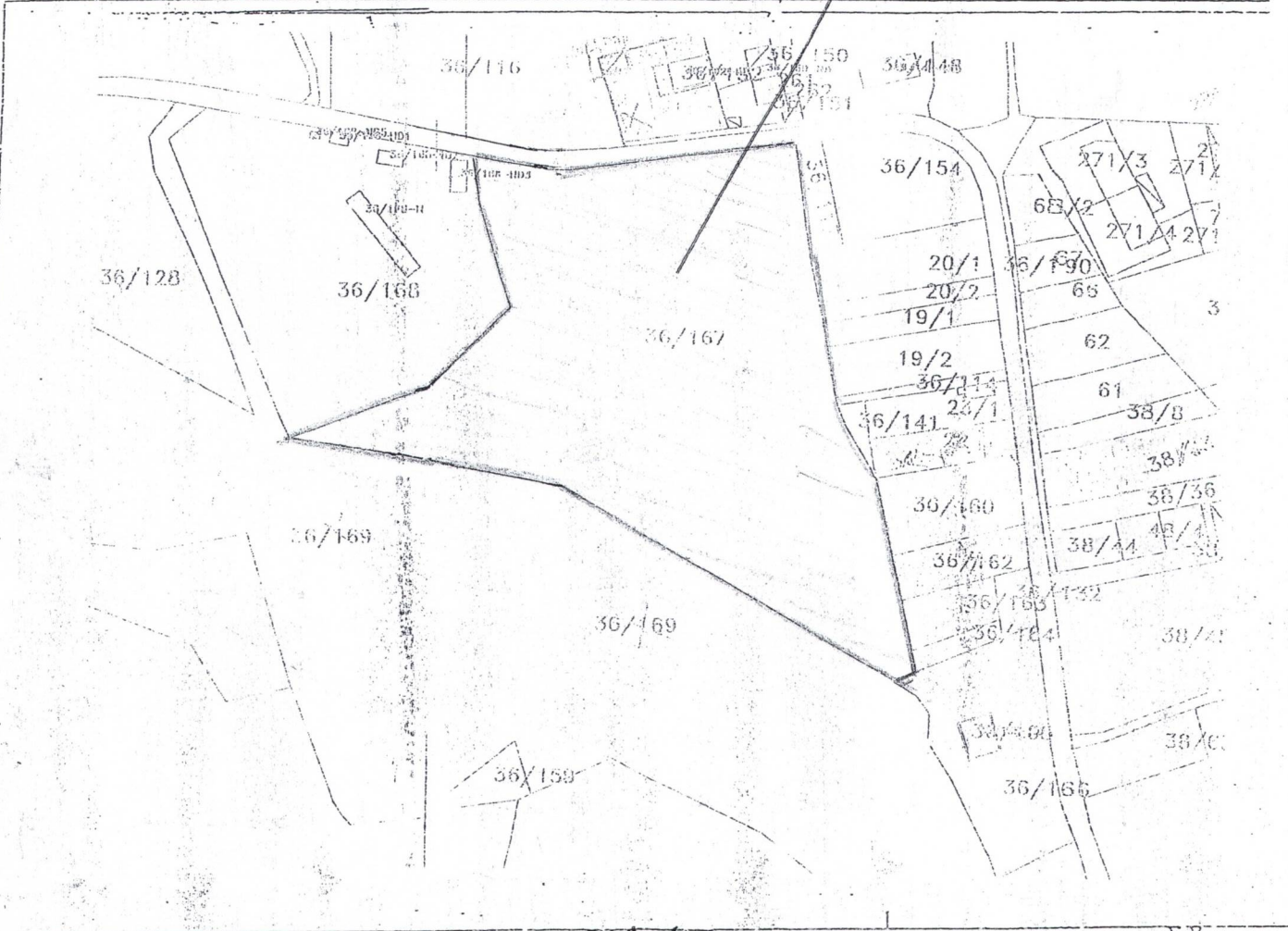

SH 1:1000

NR	ORIENTIMI	PERDORIMI	TIPI KUFIRIT	KUFITARI	ID/NIPT	SHENIME TE REALIZUESIT
1						
2						
3						

REALIZOI PER SUBJEKTIN PRIVAT
 EMRI Ing. Feride Hoxha
 LICENCA NR _____ DATE _____
 KOMPANIA _____
 NR T _____
 NENSHKRIMI/VULA _____
 REALIZOI PER BASHKIE _____
 SPECIALISTI _____
 DVASHK _____
 NENSHKRIMI _____
 KONFIRMOI _____
 PËRGEJGJESI / DREJTORI _____
 NENSHKRIMI/VULA _____

TEKNOLOGJIA E MATJEVE _____
 Kode për teknologjine e matjeve: T-terern, Z-zyfe, O-ortofoto, G-gps,
 S-stacion total, D-matje distancash
 PERCAKTIMI I KUFIRIT _____
 Kode për percaktimin e kufirit: P-Perfaqesues i pronareve, K-kufitare te
 gjithë, KP-kufitare te pjeserisht
 PE Perfaqesues Bashkie, HK-harte kadastrale
 SHENIME TE VECANTA _____
 PRONARI/BASHKEPRONARET- DEKLARIM MBI MAREDHENIET ME KUFITARET
 EMRI _____
 NENSHKRIMI _____

Kode për teknologjine e matjeve dhe percaktimi kufirit: T-Terern, Z-Zyfe, O-Ortofoto, G-GPS, S-Stacion Total, D-Matje Distancash, P-Perfaqesues i
 Pronareve, K-kufitare te Gjithe, KP-Kufitare te Pjeserisht, PB-Perfaqesues Bashkie, HK-Harte kadastrale

PLAN RILEVIMI PER PUNIME KADASTRALE

PRONARI SATE T date 01/10/2024 QELIMI Informacione
 VENNDODHJA (39)
 BASHKIA DIBER DVASHK/ZVASHK Reelkopi KADASTRALE 2932 NR PAS. 36/16B INDEX HARTE K-34-77
 TE DHENAT E PASURISE (255-0)
 LLOJI PASURISE Terrazh SIP.PASURISE M2 9315 m2 SIP.GJURMES NDERTIMIT (255-0)
 M2.NUMRI KA TEVE NR PEMEVE
 X,Y KORNIZA REFERUESE GJEODEZIKE SHQIPTARE X,Y

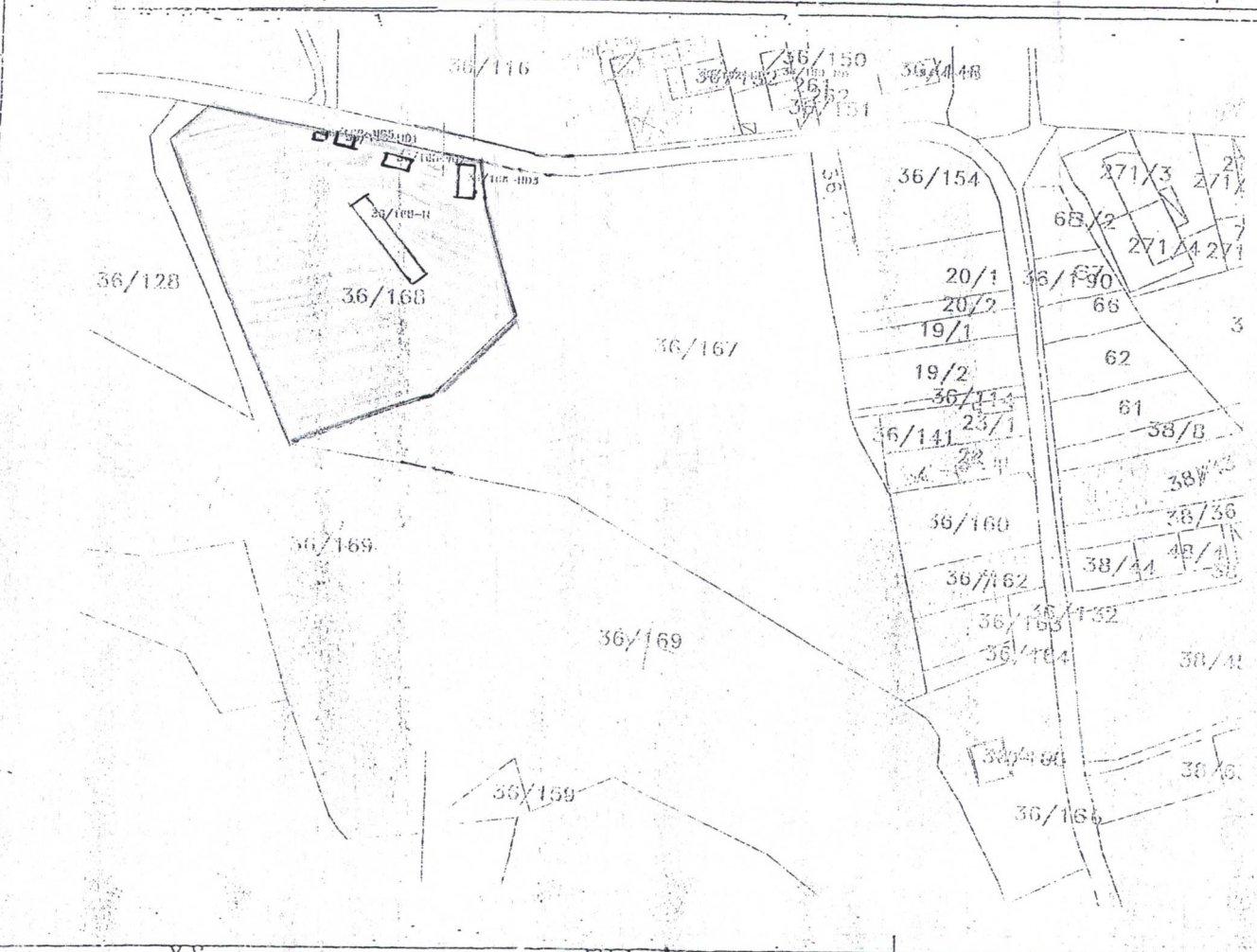

NR.	ORIENTIMI	PËRDORIMI	TIPI KUFIRIT	KUFITARI	ID/NIPT	SHENIME TE REALIZUESIT
1						
2						
3						

REALIZOI PER SUBJEKTIN PRIVAT
 EMRI Enxhe Hoxha
 LICENCA: NR _____ DATE _____
 KOMPANIA _____
 MARRI _____
 NENSHKRIMI/VULA _____
 REALIZOI PER _____
 SPECIALISTI _____
 DVASHK _____
 NENSHKRIMI _____
 KONFIRMOI _____
 PËR GJËGJËSIN/DREJTORIN _____
 NENSHKRIMI/VULA _____

TEKNOLOGJIA E MATJEVE _____
 Kode për teknologjinë e matjeve: T-terern, Z-zyrë, O-ortofoto, G-gps, S-stacion total, D-matje distancash
 PERCAKTIMI I KUFIRIT _____
 Kode për percaktimin e kufirit: P-Perfaqësues i pronarëve, K-kufitare të gjithë, KP-kufitare të pjesërisht
 PE Perfaqësues Bashkie, HK-harta kadastrale
 SHENIME TE VECANTA _____
 PRONARI/BASHKEPRONARET- DEKLARIM MBI MAREDHENIET ME KUFITARET
 EMRI _____
 NENSHKRIMI _____

Kode për teknologjinë e matjeve dhe percaktimi kufirit: T-terern, Z-Zyrë, O-Ortofoto, G-GPS, S-Stacion Total, D-Matje Distancash, P-Perfaqësues i Pronarëve, K-kufitare të Gjithë, KP-Kufitare të Pjesërisht, PB-Perfaqësues Bashkie, HK-Harte kadastrale