



REPUBLIKA E SHQIPËRISE

**BASHKIA DIBER
DREJTORIA PPECK**

Nr. 3504/1 prot.

Peshkopi, më 03.11.2021

PROJEKT - VENDIM

“ Për miratim fondi për ndihmë shtetërore financiare”

Në mbështetje të Ligjit Nr. 139 datë 17. 12. 2015 “ Për vetqeverisjen vendore”, Ligjit Nr. 107 datë 22. 10. 2016 “ Për Prefektin e Qarkut “. Ligjit Nr. 45 datë 18. 07. 2019 “ Për Mbrojtjen Civile”, neni 3, pika 9, neni 30, gërma gj, VKM Nr. 329 datë 16. 05. 2012 “ Për kriteret dhe procedurat e dhënies së ndihmës shtetërore financiare për mbulimin e dëmeve të shkaktuara nga fatkeqësi natyrore ose fatkeqësi të tjera të shkaktuara nga veprimtaria njerëzore” kreu III, pika 1, gërma ë, dhe kreu III, pika 3, gërma ç, në mbledhjen e tij,

VENDOSI :

- I. Të miratojë dokumentacionin tekniko-ligjor.
- II. Të njohë vlerën totale të dëmit për objektin **shtëpi banimi I kat** në pronësi të **z. Dervish Veseli** njësia administrative Tomin (fshati Çetush) në shumën totale **2065297** lekë sipas dokumentacionit të paraqitur nga ana e komisionit për këtë qëllim. Nga kjo vlera e dëmit ndërtimor **2065297** lekë dhe vlera e dëmit orendiak **ska**.
- III. Nga fondi mbrojtjes civile të bashkisë Dibër të trajtohet i dëmtuari në shumën prej **1032648** lekë (50 % të vlerës totale të dëmit)
- IV. Ky fond i akorduar do të alokohet nga bashkia pasi qytetarit ti jetë miratuar leja e ndërtimit e banesës së re në një vend tjetër, sipas akteve ligjore e nënligjore në fuqi, sipas **VKM Nr. 329 datë 16. 05. 2012 . kreu III, pika 3, gërma dh.**
- V. Ky vendim hyn në fuqi pas konfirmimit nga Institucioni Prefektit Qarkut Dibër për bazueshmërinë ligjore.

PËR BASHKINË DIBËR

DREJTORIA PKZHT

Elvis MANGA

DREJTORIA EKONOMIK

Lorenc CIBAKU

PËRGJEGJËSI SEKTORIT JURIDIK

Elona LUSHA

DREJTORIA PPECK

Hazbi KAMBERI

KRYETARI BASHKISË NË DETYRË





REPUBLIKA E SHQIPËRISË
BASHKIA DIBËR

U R D H Ë R

Nr. 304 datë 26. 10. 2021

“ PËR NGRITJE KOMISIONI PËR VERIFIKIM NË TERREN ”.

Në zbatim të VKM nr. 329 datë 16.05.2012 “Për kriteret dhe procedurat e dhënies së ndihmës shtetërore financiare për mbulimin e dëmeve të shkaktuara nga fatkeqësi natyrore ose fatkeqësi të tjera të shkaktuara nga veprimtaria njerëzore”, kreu III, pika 1, gërma b,

U r d h ë r o j:

1. Të ngrihet komisioni pranë Bashkisë Dibër për zbatimin e VKM Nr. 329 datë 16.05.2012 “Për kriteret dhe procedurat e dhënies së ndihmës shtetërore financiare për mbulimin e dëmeve të shkaktuara nga fatkeqësi natyrore ose fatkeqësi të tjera të shkaktuara nga veprimtaria njerëzore”, kreu III, pika 1, gërma b, me këtë përbërje :

- | | |
|----------------------|--------------------------|
| a. Kryetar komisioni | z. <u>EDVIN SHAHI</u> |
| b. Anëtar komisioni | z. <u>MIFTAR MAJMARI</u> |
| c. Anëtar komisioni | z. <u>RAMAZAN TEMA</u> |

2. Ky komision do të bëjë verifikimin në vend dhe mbajë proces-verbalin e konstatimit të gjendjes për dëmet e shkaktuara :

në objektin SHTËPIL BANIMI
në pronësi të DERVISH VESELI
me banim në fshatin/lagjen SETUSH
Njësia administrative TOMIN

si rezultat i fatkeqësisë natyrore RREJSHQITJE ARKITEKTONIKE

3. Të përgatishë preventivat e vlerësimit të dëmeve të shkaktuara në objektin e banimit sipas përcaktimeve të bëra në VKM Nr. 329 datë 16.05.2012 dhe vlerësimin për orenditë, mobiljet dhe pajisjet elektro-shtëpiake të dëmtuara në objektin e banimit sipas VKM Nr. 329 datë 16.05.2012

4. Ky urdhër hyn në fuqi menjëherë.

K R Y E T A R I BASHKISË NË DETYRË





REPUBLIKA E SHQIPËRISË
BASHKIA DIBËR
PROCES-VERBAL KONSTATIMI

I mbajtur sot me date 28/10/2021 ne fshatin Çetush, ne Njesine Administrative Tomin ,Bashkia Diber ,ne banesen njekateshe te z. Dervish Veseli mbi verifikimin e kerkeses se ketij te fundit, per sa me poshte:

Mbeshtetur ne VKM se nr 329 date 16 05 2012(Per kriteret dhe procedurat e dhenies se ndihmes shtetore financiare per mbulimin e demeve te shkaktuara nga fatkeqesi natyrore ose fatkeqesi te tjera te shkaktuara nga veprimtaria njerezore” , dhe ne zbatim te Urdherit te Kryetarit te Bashkise Diber nr.304 ,date 26.10.2021 , komisioni i perbere nga Ing. Edvin Shahi kryetar, Ing. Miftar Majmari anetar dhe Ramazan Tema anetar , beri verifikimin e gjendjes se baneses nje kateshe te qytetarit z .Dervish Veseli dhe konkludon si me poshte:

Banesa e siperpermendur eshte ndertuar ne nje terren te rrafshet , eshte shtepi perdhese nje kateshe me mure prej guri(deri ne xokolature) dhe pliti e blloku ne siperfaqe ,e suvatuar ne pjesen e perparme dhe ne brendesi te saj, e perbere nga 3 dhoma , nje korridor, nje guzhine ,banjo, e mbuluar me cati me lende druri te rrumbullaket dhe me mbulesa me tjegulla vendi, me tavane e mure me suva llac cemento , me dysheme me pllaka dhe pjeserisht me beton te luciduar .

Ky demtim ka ardhur si rezultat i cedimeve dhe deformimeve te pllakave tektonike.(sipas studimit gjeologo-inxhinierik te bere nga ekspertet e fushes.Ne banese kane ndodhur carje te thella te mureve dhe te dyshemese ,gje te cilen e vertetojne edhe fotot ne vend. Struktura e shtepise ka pesuar demtime horizontale dhe vertikale te theksuara , te identifikuara keto si ne suvane e mureve ashtu edhe ne hapjen e dukshme te fugaturave te dyshemese , ku per te gjitha keto jane bere edhe fotografime .Shtepia ,sipas verifikimit te mesiperme del e pabanueshme.

Bashkelidhur ketij process- verbali , skicat e nevojshme sipas matjeve ne terren , preventivi i vleresimit te demit dhe fotografite e bera ne objekt.

Ky proces verbal mbahet ne 5 kopje dhe nenshkruhet nga komisioni.

Kryetar

Ing.Edvin SHAHU

KOMISIONI

Anetar

Ing.Miftar Majmari

Anetar

Ramazan Tema

Planimetria e katit perdhe per banesen e z. Dervish Veseli.

FSHATI Cetush, NJ. ADMINISTRATIVE TOMIN

SH 1:100

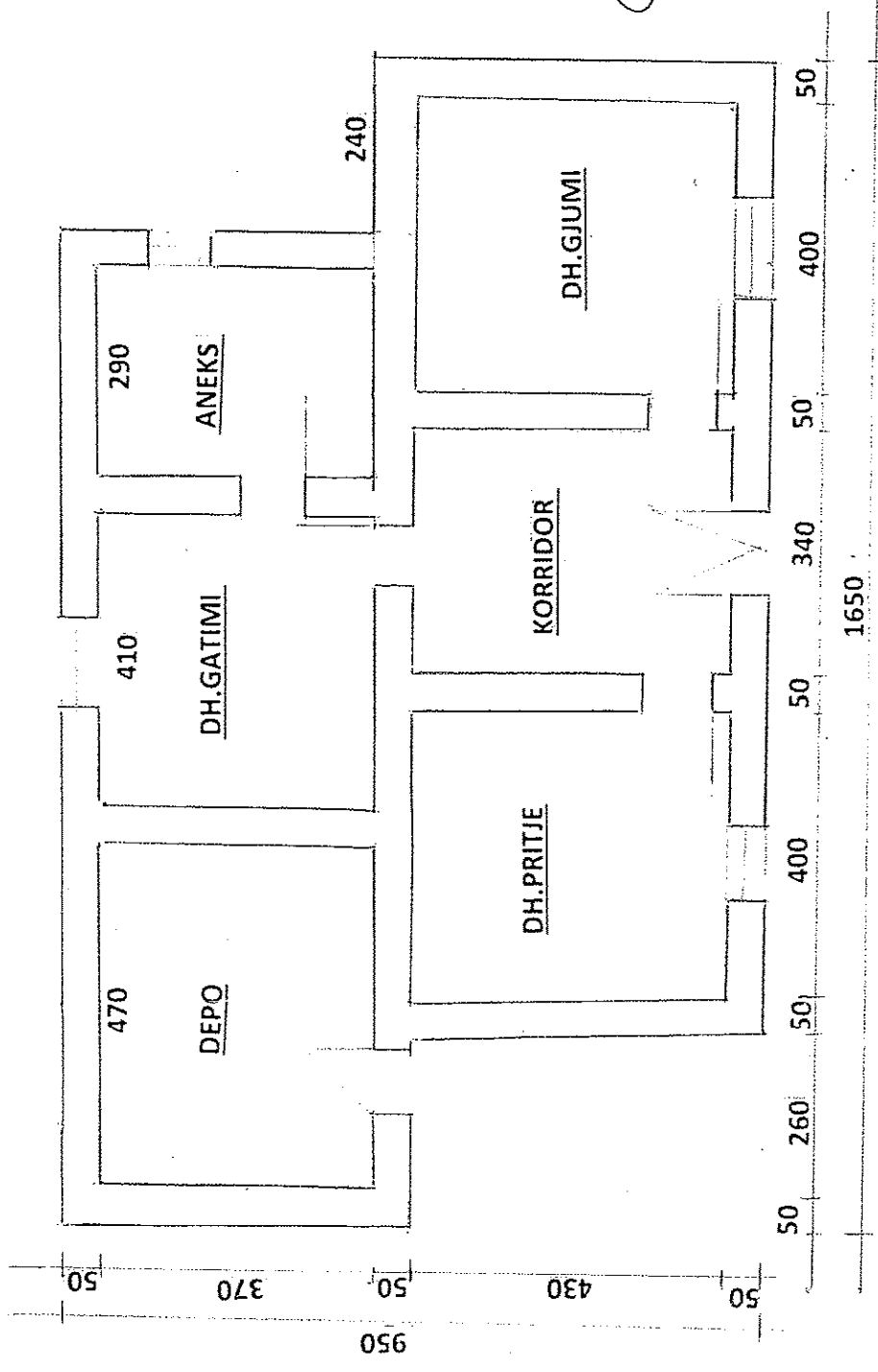

PUNOK:
Ing. Edvin SHATI

MIRATOHET
KRYETARI I BASHKISE NE DETYRE

SHKELQIM MURRJA

PREVENTIV i demit te shkaktuar nga RRESHQITJA per banesen e z. DERVISH VESELI
ADRESA: NJ.A.Tomin, Fshati CETUSH, BASHKIA DIBER



NR.	NR.ANAL.	PERSHKRIMI I PUNIMEVE	NJESIA	SASTA	CMIMI	VLEFTA
		A. PUNIME GERMIMI + THEMELE + PLINTA				
1	24	Germim dheu me makineri b=2m	m3	20	251	5020
2	258	Shtrese zhavorri nen plinta t = 10 cm	m3	24	1.481	35544
3	114	Plinta b/a C-12/15	m2	18	8.369	150642
4	110/1	Themele butobetoni C-16/20	m3	26	8.262	214812
		SHUMA : " A "				406018
		B. PUNIME SHTRESASH E N/SHTRESA				
1	258	Shtrese zhavorri t=10cm ne dysHEME	m3	8	1481	11848
2	262/1	Shtrese betoni t = 8 cm C-7/10	m3	8	7.527	60216
3	2.267/a	Shtrese me pllaka grez porcelanato	m2	60	8.398	503880
4	2,326	Plintuse me pllaka t = 10 cm	m3	3	7.913	23739
		SHUMA : " B "				599683
		C. PUNIME MURATURE , SUVATIMI , BOJATISJE ,CATI				
1		Ndertim mure guri them+xokol ,t = 50 cm	m3	11	4.792	52712
2	Analize	Ndertim mure pliti t = 48 cm	m3	38	3280	124640
3	300.	Suvatim tavani	m2	80	906	72480
4	2.310.	Suvatim i brendshem mure h - 4m	m2	120	607	72840
6	399	Sherbetim bojatisje	m2	200	46	9200
7	218	Cati hd=8m ,me tjegulla vendi	m2	120	3761	451320
		SHUMA : " C "				783192
		D. PUNIME DYER - DRITARE				
1	An1	F.V dritare duralumini tek xham	m2	4	8200	32800
2	2,395	F.V dyer d/alumini wc me 1/2xham	m2	2	10897	21794
3	2.383	F.V dere e jashtme druri	m2	4	2892	11568
4	An4	F.V dyer te brendeshme tamburato te thjeshta	m2	4	9725	38900
5	405/a	Pragje montazhi mermeri ne dritare	m2	2	4280	8560
		SHUMA : " D "				113622
		E. PUNIME HIDROSANITARE				
1	491	F.V tub i xinguar ujesjellesi 1/2" pvc	kg	12	390	4680
2	3,392	F.V tub pvc d=40mm shkarkimet	ml	60	149	8940
3	2.520.	F.V tub d=110 mm shkarkimet ujrave .zeza	ml	42	1194	50148
4	575/1	Pusete kontrolli (1x1x1.5)m	cope	1	27680	27680
5	An.14 /2	F.V depozite uji v= 500 litra	cope	1	15168	15168
6	495	F.V lavaman porcelani	cope	1	7993	7993
7	499/1	F.V lavapjate xingato	cope	1	7274	7274
8	502	F.V wc cilesi e II komplet	cope	1	8283	8283
9	508/a	F.V pjate dushi e thjeshte	cope	1	7159	7159
10	2,506	F.V bide porcelani	cope	1	6310	6310
11	494	F.V saracineske 1/2" bronxi	cope	1	820	820
		SHUMA : " E "				144455

		F. PUNIME ELEKTRIKE				
1	2.480/2	F.V tub pvc d=17-21 mm instalime elekt.	ml	82	120	9840
2	481/1	F.V percjelles PV-500 S= 1.5 mm2	ml	120	32	3840
3	481/2	F.V percjelles PV-500 S= 2.5 mm2	ml	34	39	1326
4	481/3	F.V percjelles PV-500 S= 4 mm2	ml	48	58	2784
5	486	F.V portollampa te zakonshme	cope	6	217	1302
6	489	F.V siguresa 25 A	cope	1	414	414
7	An14	F.V kuti shperndarese plastike pt2	cope	1	125	125
8	485	F.V priza 10 A me nulifikim	cope	6	465	2736
9	483	F.V celsa 10 A mural me 1 pulsant	cope	6	409	2454
10	2.a.123	F.V ndricues te thjeshte	cope	6	1138	6828
11	an15	F.V kuader br.apar.elektro-manjetik salvavida	cope	1	6132	6132
		SHUMA: " F "				37.781
		SHUMA (A - F)				2.065.297
		TOTALI				2.065.297

PREVENTIVOI

Ing Edvin SHAHI

Ing Miftar MAJMARI

Shenime: Cmimet jane sipas VKM Nr =629 date 13.05.2015 dhe sipas EKB

PESHKOPI ME 09/11/2021



REPUBLIKA E SHQIPËRISË
BASHKIA DIBËR

KARTELE SHOQERUESE E VISTIMIT
TE PRAKTIKES SHKRESORE

Praktika shkresore bashkelidhur I eshte adresuar Bashkise Diber nga DARUISH VASPI dhe mban nga derguesi nr. prot. 3504 date 26.10 2021 me trajte te shkurtuar te permbajtjes (lenda)

Praktika shkresore u protokollua ne librin perkates te Bashkise Diber me nr. hyrje prot. 3504 date 26.10 2021.

Praktika u drejtohet per administrim:

- znj/z. _____

- znj/z. Shfense PECE

- znj/z. _____

- znj/z. _____

me porosine :

Administratae probhetari sipas Epit

Afati pergatitjes se praktikës shkresore (pergjigjes, etj) se kerkuar nepermjet dokumentit te sipershkruar do te jete:

Shenime nga nepunesi/nepunesit qe pergatiten praktiken (pergjigjen) shkresore:

2. EDVIN TE VERIFIKOHET RASTI NE TERREN. TE MBAHET PROSES VERBALL KONSTATIMIT. TE PLOTDOHET DOKUMENTACIONI TERMIKO-LIGJOR BREMA AFATEVE TE DEKEM FOTOT ME NGJYRA

NEPUNESI QE BEN VISTIMIN E PRAKTIKES

Peshkopi, me 26.10 2021

3509
26/10/21

KERKESE

Date. 26 . 10 .2021

Lenda:

Kerkese per trajtim financiar nga Programi I Em.Civile, per raste demi nga dukuri natyrore.

Drejtuar:

Bashkia Diber , Kryetarit te Bashkise ne Detyre, z Shkelqim MURRJA

Une i nenshkruari Dervish Veseli , banues ne Cetush te NJ.A. Tomin, Bashkia Diber, dua tju informoj se si pasoje e reshjeve te dndura te shiut te rena gjate ketyre diteve , shtepia ime e banimit eshte demtuar dhe eshte bere e pabanueshme, prandaj kerkoj nga Bashkia Diber qe te me trajtoje me nje ndihme financiare .

Nr I telefonit 0688565925.

Duke shpresuar ne mirekuptimin dhe bashkepunimin tuaj!

Me respekt,

Dervish Veseli



REPUBLIKA E SHQIPËRISË
 Bashkia Dibër
 Njësia administrative Peshkopi
 Zyra e Gjendjes Civile 32

000942201



Data: 15.05.2010

CERTIFIKATË FAMILJARE

Në bazë të Regjistrit Kombëtar të Gjendjes Civile të vitit 2010, vërtetohen të dhënat e mëposhtme:

Nr.	Emri e Mbiemri	Emri i Babait	Emri i Nënës	Gjinia	Lidhja me K. Familjarin	Datëlindja	Gjendja Civile	Vendlindja	Shtetësia	Numri Personal
1.	Dervish Veseli	Bari	Veseli	M	Prindërisht	19-01-1923	Shqiptar	Durrës	Shqiptare	1000000000
2.										
3.										
4.										
5.										
6.										
7.										
8.										
9.										
10.										

Kjo certifikatë lëshohet për _____

Document

Nëpunësi i Gjendjes Civile

(Emri, Mbiemri, Nenshtetësi, Vendlindja)



Shënim: Ky dokument është gjeneruar automatikisht nga sistemi i regjistrimit të gjendjes civile dhe nuk ka nevojë për nënshkrim të punonjësit të regjistrimit.

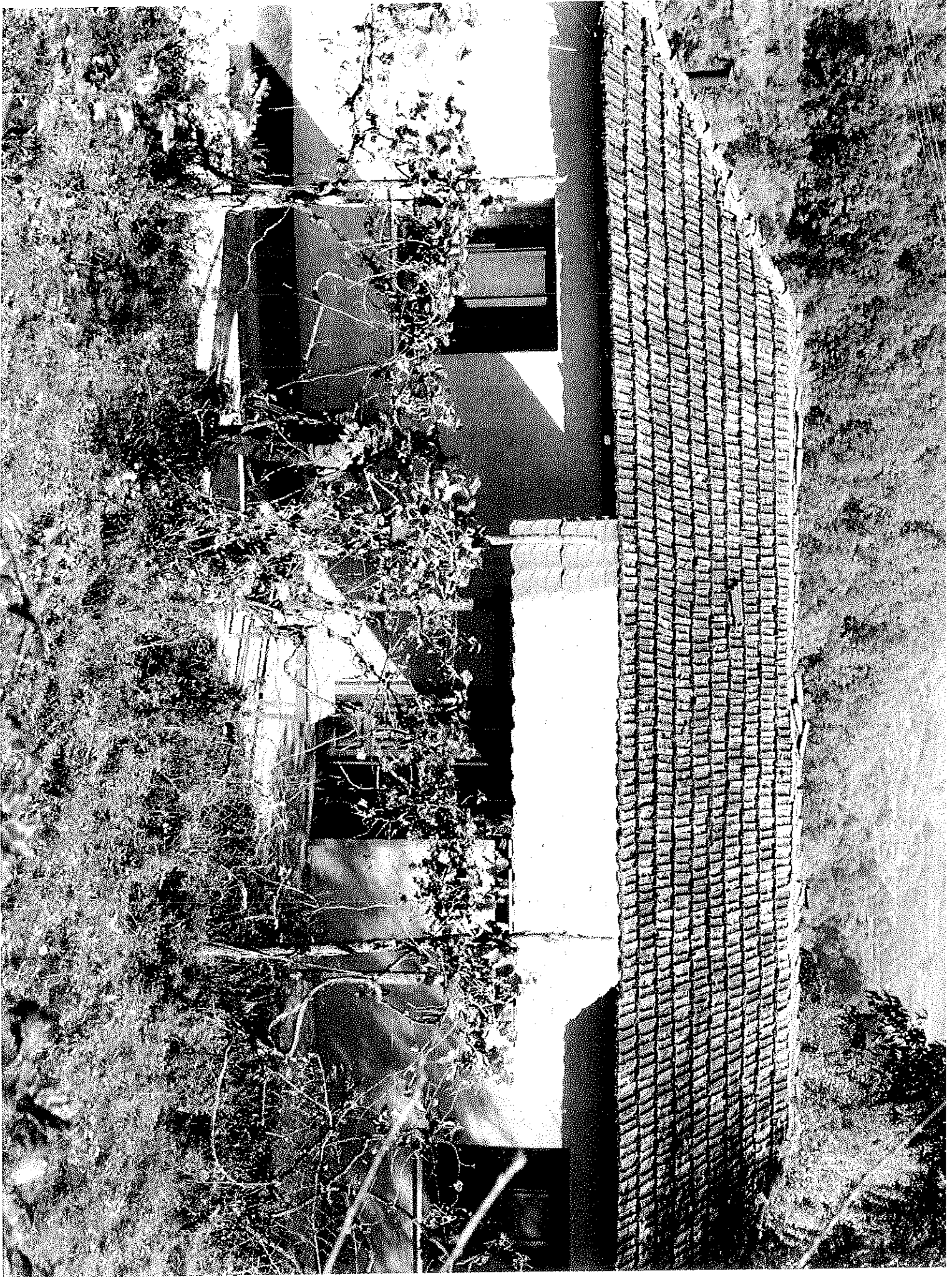



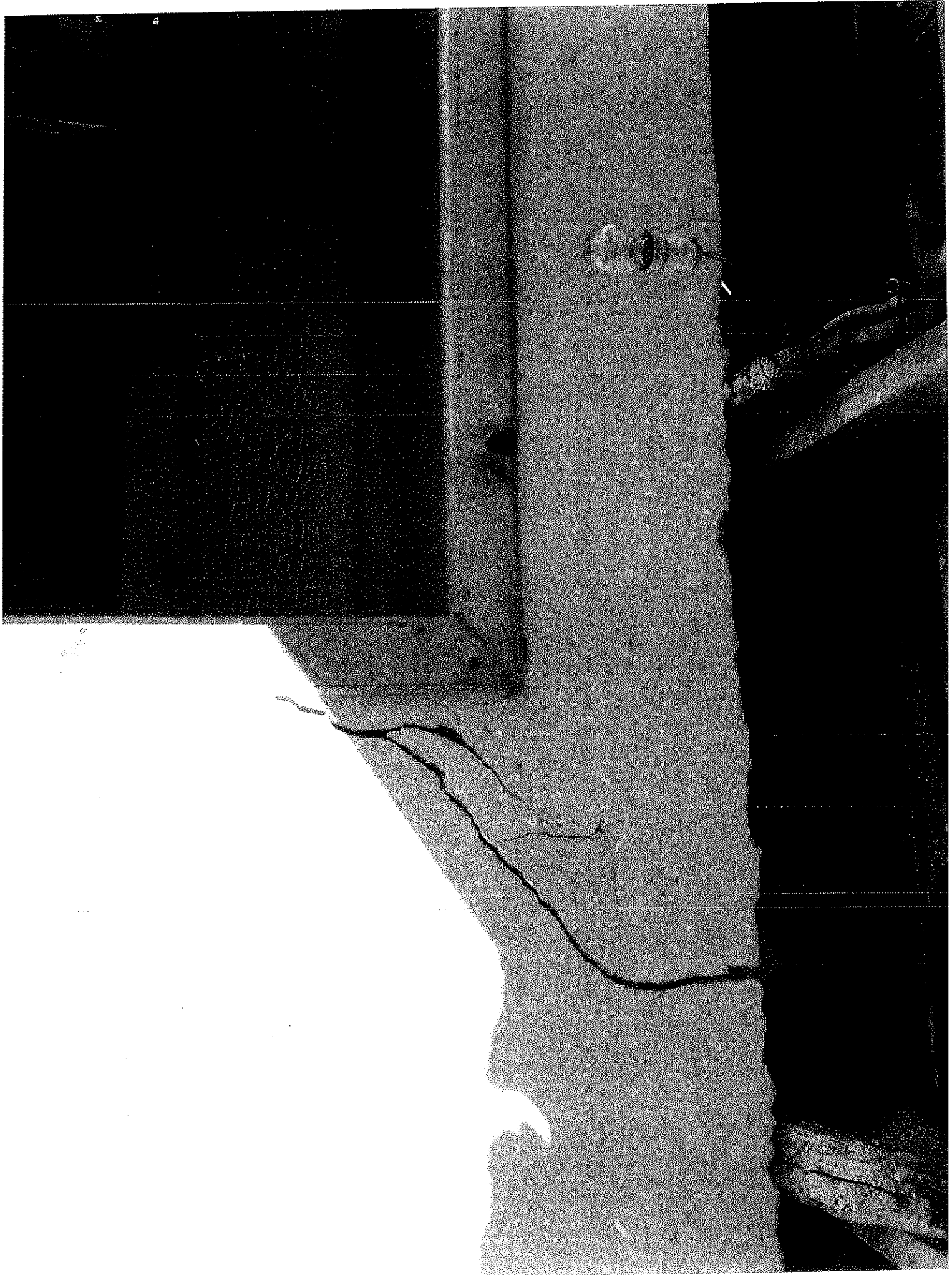

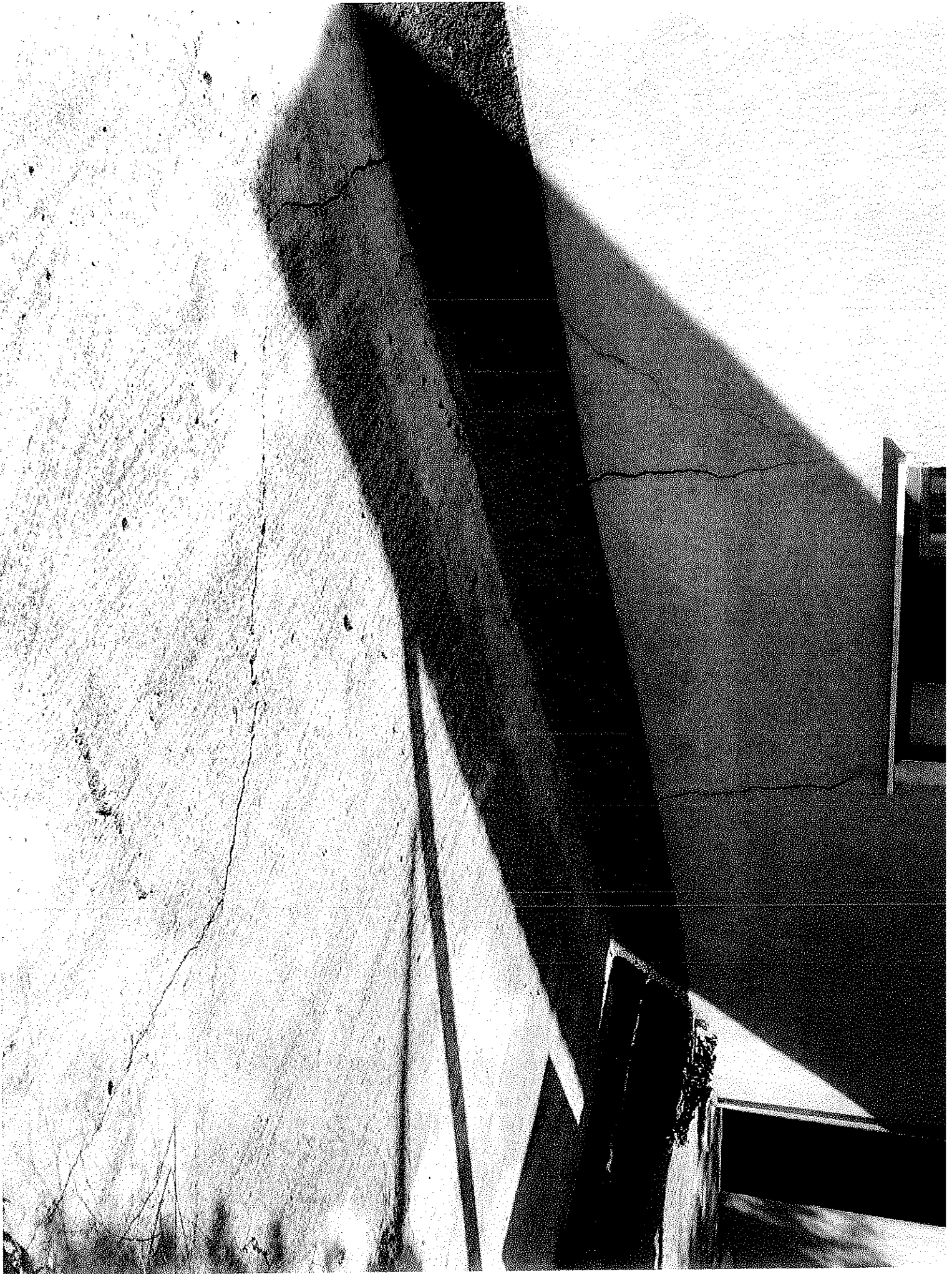



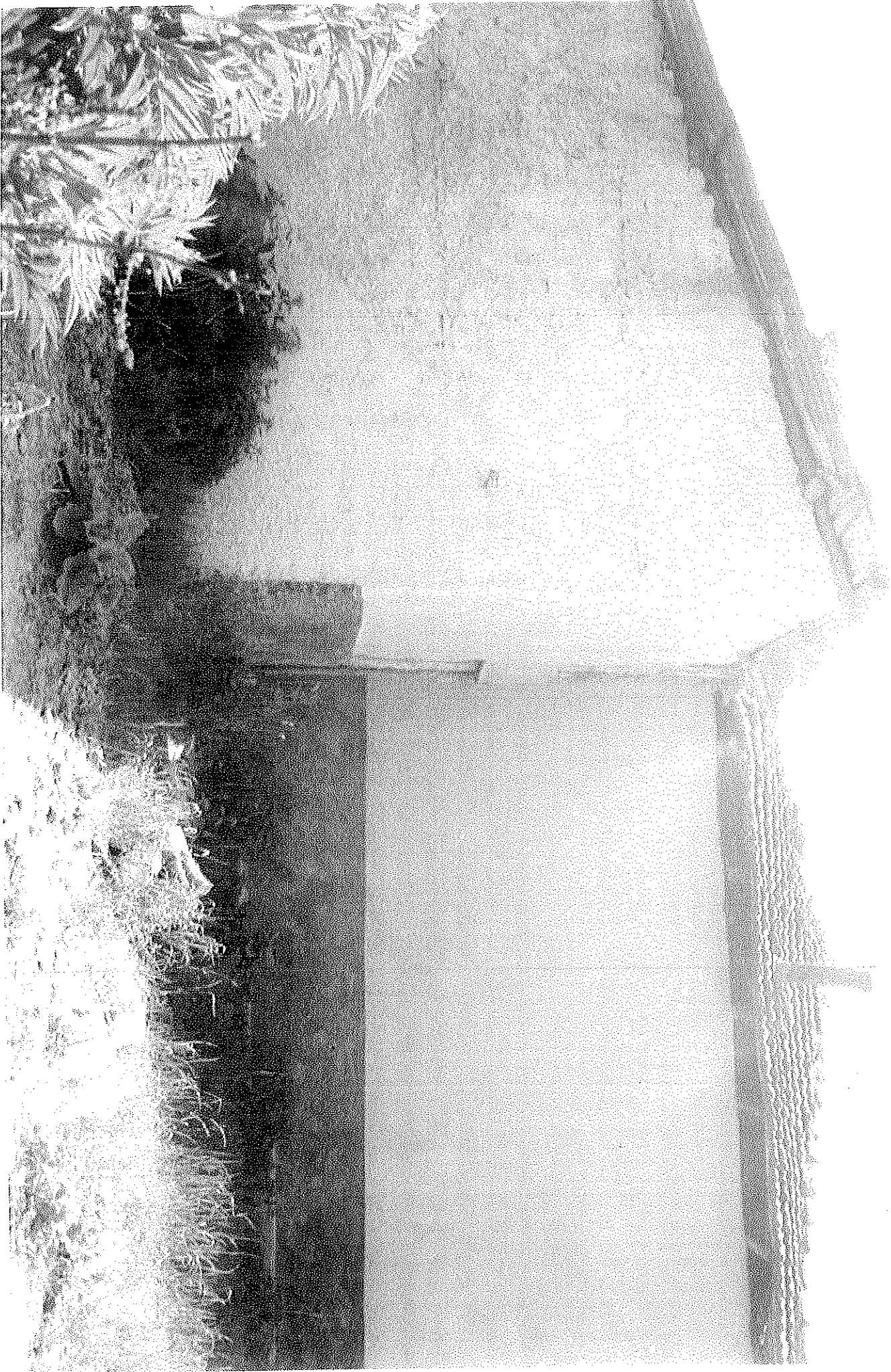











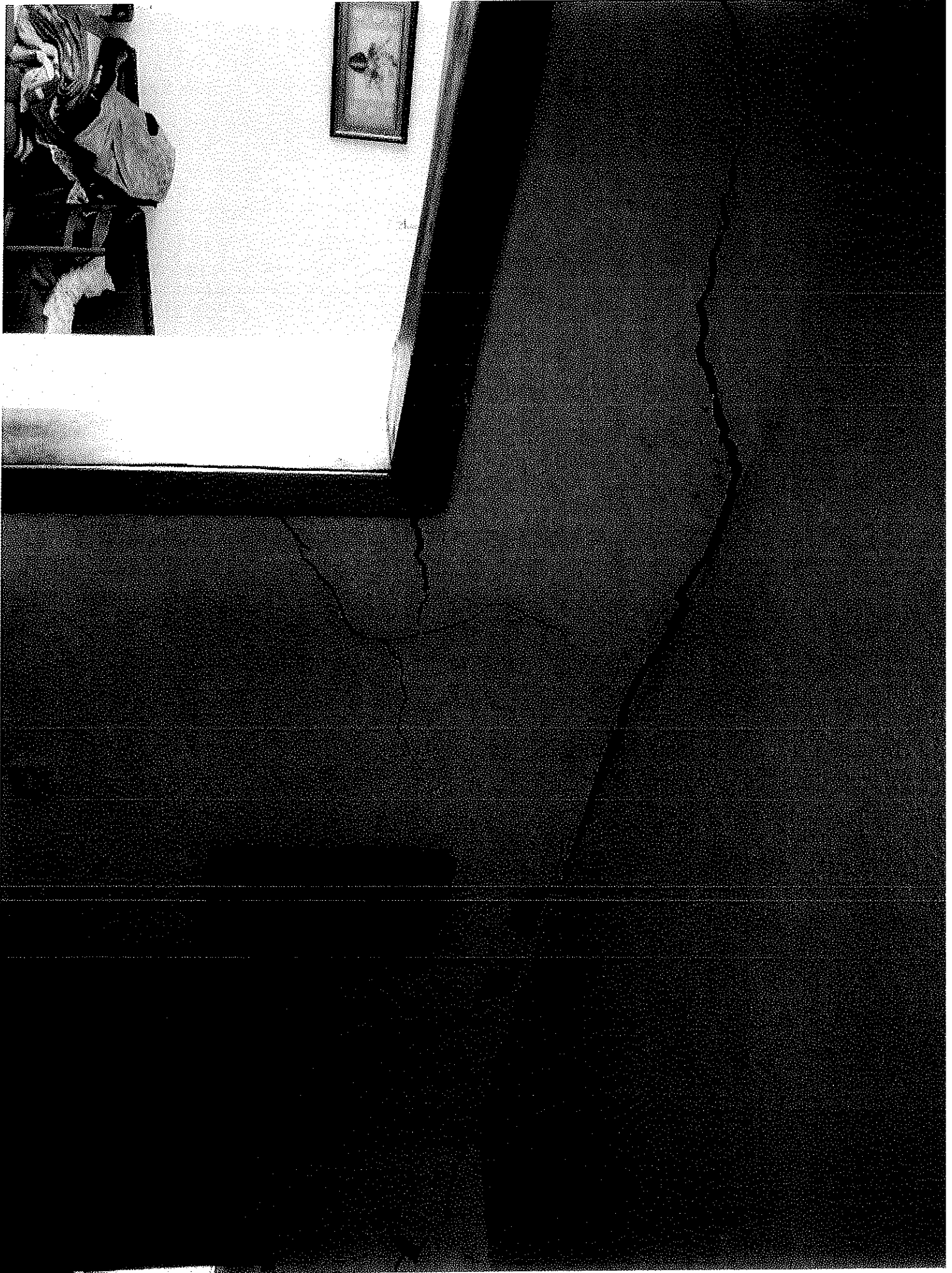







REPUBLIKA E SHQIPËRISË
Ministria e Ekonomisë,
Tregtisë dhe Energjetikës

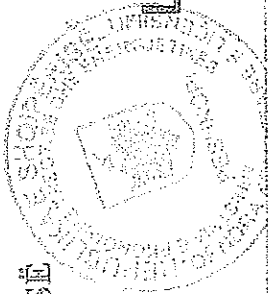

LICENCE

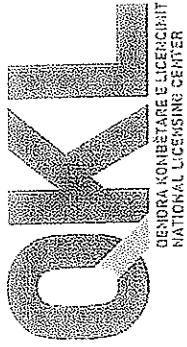

LN-7383-01-2014
 NUIS/NIPT: L17426401H
 Subjekti: "REAL-P"
 Adresa: Diber, BULQIZE, Bulqize, BULQIZE, Lagjja Minatori.

Kodi: III.2.A (1+2) Kod tjetër:
 Data e lëshimit: 29/01/2014 Afati i vlefshmërisë: Pa afat

Kategoria
 Shërbime ekspertize dhe/ose profesionale lidhur me ndikimin në mjedis

Nënkategoria
 Veprimtaritë e ekspertizës lidhur me ndikimin në mjedis

Veprimtari specifike
 1. Ndikim në mjedis
 2. Auditim mjedisor

Specialiteti

Remz
 Pupa

Emërtimi përshkrues i veprimtarisë
 Vlerësim i ndikimit në mjedis. Auditim mjedisor.

Kufizime specifike
 Licenca ushtrohet sipas kufizimeve në legjislativonin në fuqi

Detyrime specifike
 Licenca ushtrohet sipas detyrimeve në legjislativonin në fuqi

Vendi i kryerjes së veprimtarisë
 Në të gjithë territorin e Republikës së Shqipërisë.

Nënshkrimi i sportellit: *[Signature]*

[Official Seal]

BASHKIA DIBER

NJ. A .TOMIN

FSHATI CETUSH

STUDIM GJEOLOGO- INXHINIERIK

PER VEND- NDERTIMIN E

QYTETARIT Z. DERVISH VESELI

STUDIMI U HARTUA NGA

STUDIO "REAL-P" SHPK

ADMINISTRATOR

Remzi
Pupli

Digitally signed by
Remzi Pupli
Date: 2021.10.04
11:25:51+0200

ING REMZI PUPLI

PERMBAJTJA E STUDIMIT

1. Te pergjithshme.
2. Kushtet gjeomorfologjike .
3. Kushtet hidro- gjeologjike.
4. Ndertimi gjeologjik I zones.
5. Perfundime+Rekomandime
6. Lista e materialit grafik.
7. Foto te ndryshme (7 cope).

1. Te pergjithshme.

Ne baze te kerkeses se qytatarit z Dervish Bari Veseli u krye studimi gjeologo-inxhinierik per qendrueshmerine e truallit te baneses se qytatarit z Dervish Veseli.

Fshati Cetush eshte pjese perberese e njesise Administrative Qender dhe kufizohet ne anen veriore me Fshatin Ushtelenxe , ne anen jug-lindore me fshatin Dohoshisht, ne anen lindore me fshatin pollozhan ndersa ne perendim me lumin Drini i Zi.

Objekti i qytetartit z Dervish Veseli i marre per studim ndodhet ne fshatin Cetush dhe koordinatat e objektit ndertese(shtepi banimi) jane si me poshte:

KOORDINATAT:

X1=46 15 250	X2= 46 15 270	X3= 46 15 250	X4= 46 15 270
Y1=44 53 340	Y2=44 53 348	Y3=44 53 348	Y4=44 53 340

Z=580

2. Kushte Gjeomorfologjike.

Fshati Cetush ka nje terren pothuajse te thyer me ngritje te menjehershme ne krahun lindor te vend ndertimit te tij . Ner krahun verior kemi nje pjerrresi te terrenit qe shkon rreth 25-35 grade, ku poshte vend ndertimit te ketij fshati eshte perroi i fshatit me prurje te ndryshueshme.

3. Hidrogjeologjia.

Si hidrogjeologji kemi disa burime qe jane brenda fshatit ku me e spikatura eshte Gurra e Mere e cila ndodhet ne verilindje te fshatit . Ne anen lindore kemi Liqenin artificial te Fshatit Cetush.

Klima e vend- ndertimit te ketij fshati eshte mesdhetare kontinentale me temperatura te luhatshme ku minimalja eshte -10 dhe maksimalja eshte 35-40 grade.

Reshjet qe bien ne zonen e ketij fshati jane kryesisht reshje shi, bore dhe ralle bresher. Sasia minimale e reshjeve vjetore eshte 1100 ml ne vit . Maksimalja 1300 ml ne vit.

4.Ndertimi Gjeologjik.

Kemi te bejme me dy lloj formacionesh

Q p-h--→Formime te kuarternarit, rera surera ,zhavorre etj,formime me qendrueshmeri te ulet.

Pg 2-2--→Formimet e paleogjen neogjenit ,formime konglomeratike te cimentuara dhe shume te cimentuara, formime me qendrueshmeri te larte.

5 .Qellimi I STUDIMIT

Studimi gjeologo inxhinierik per vend ndertimin e qytetarit Dervish Veseli u krye per qendrueshmerine e truallit te ketij vend ndertimi. Ne baze te parametrave teknik e gjeologo -inxhinierik ky vend ndertim eshte jo efikas per qellime ndertimi prandaj demtimet kolosale te shkaktuara ne kete banese kane ardhur si rezultat i vendosjes se baneses pa studim gjeologo inxhinierik , dhe ne vendin e gabuar.

5. Perfundime dhe rekomandime.

- 1.Objekti i qytetarit Dervish Veseli ne kushtet aktuale eshte pothuajse i pabanueshem, pasi trualli i vend ndertimit eshte i vendosur ne bazament jo te qendrueshem.Demtimet e shumta te ndodhura ne banesen e tij jane te pasqyruara ne fotot e bera ne objekt.
2. Vend ndertimi aktual eshte jashte funksionit . Ne rindertimin qe do te kryeje qytetari per efekt banimi brenda pronesise se tij , te kryhet se pari studimi gjeologo inxhinierik per rindertim.
- 3 Fenomeni gjeodinamik qe ka shkatuar demtimet duke e kthyer banesen ne te pabanueshme jane dy termetet qe kane shkatuar vibrimin e shtreses ku eshte vendosur banesa pasi eshte shtrese ujembajtese dhe ka shkatuar llurbezimin e saj edhe uljen e truallit te ndertimit ku eshte vendosur banesa e qytetarit z Dervish Veseli.

PAKIE GJEOLUGO INXHINIERIKE E ZONES SE
NDERTIMIT

SHKALLA 1:25.000

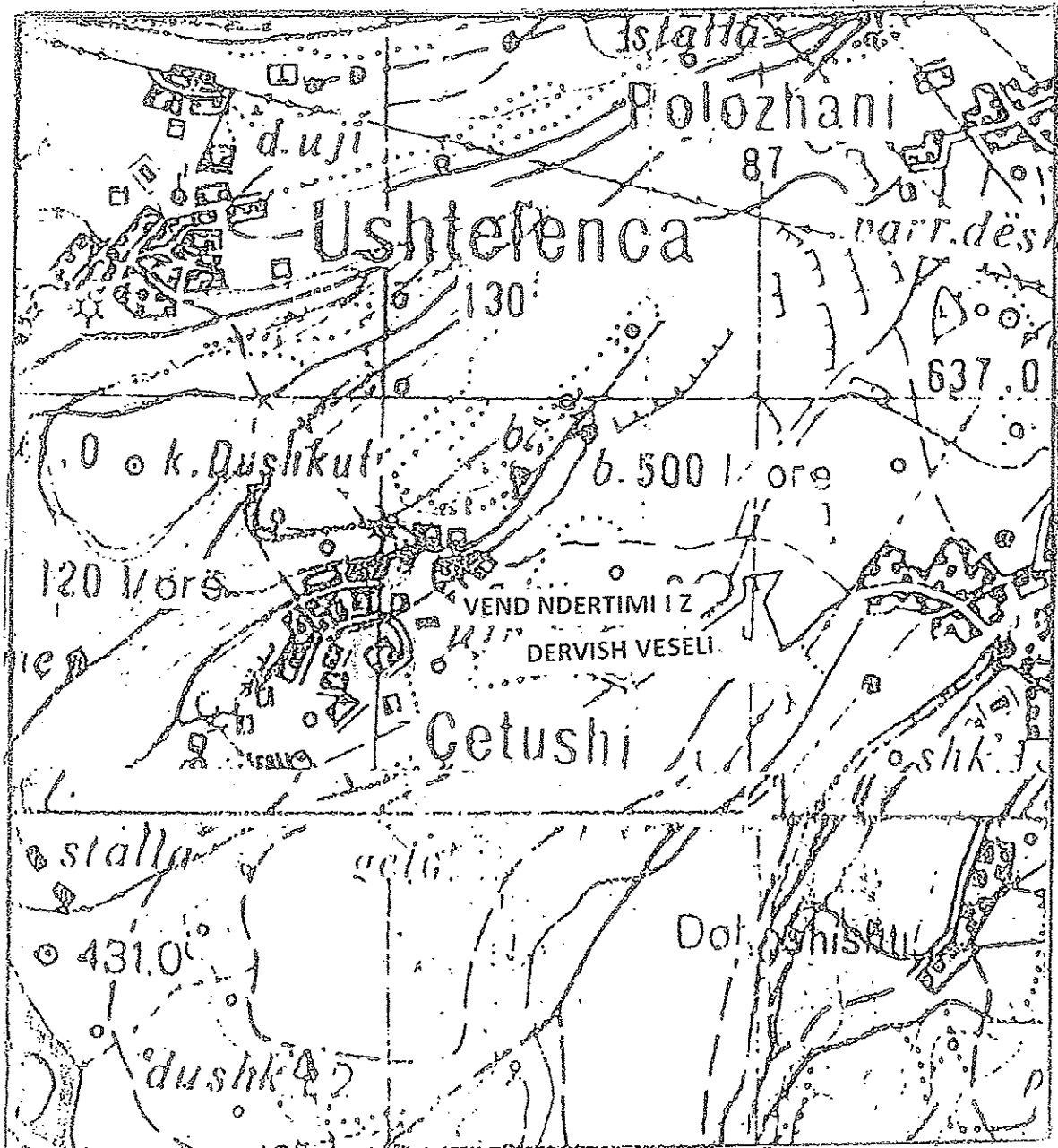

SHPJEGUES:

1. Q p-h -----> Formime te sotme kuaternare, rera surera, argjila, toke vegetale etj, Formime me qendrueshmeri te ulet deri mesatare.

2. Pg 2-2 -----> Formime te Paleogjen neogjenit, Formime konglomeratike te cimentuara dhe shume te cimentuara,



FOTO NR=1 PAMIJE BALLORE E SHTEPISE











FOTO NR=4 PAMJE NGA PJESA E JASHTME E SHTEPISE



REPUBLIKA E SHQIPËRISË
BASHKIA DIBËR
KËSHILLI BASHKIAK DIBËR

VENDIM NR 68 Datë 24.12.2021

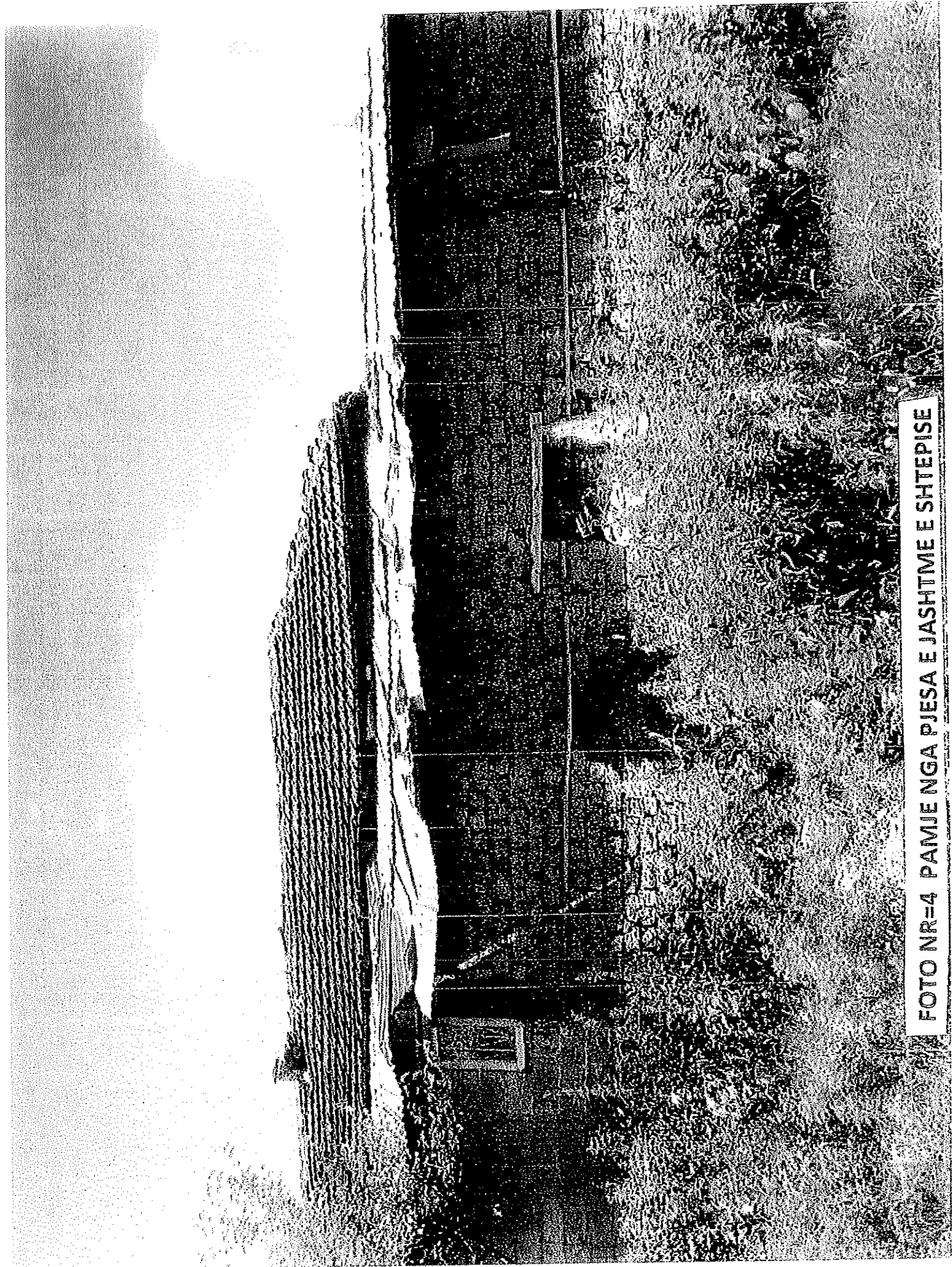
“ Për miratim fondi për ndihmë shtetërore financiare”

Në mbështetje të **Ligjit Nr. 139 datë 17. 12. 2015** “ *Për vetqeverisjen vendore*”, **Ligjit Nr. 107 datë 22. 10. 2016** “ Për Prefektin e Qarkut “, **Ligjit Nr. 45 datë 18. 07. 2019** “ *Për Mbrojtjen Civile*”, **VKM Nr. 329 datë 16. 05. 2012** “ *Për kriteret dhe procedurat e dhënies së ndihmës shtetërore financiare për mbulimin e dëmeve të shkaktuara nga fatkeqësi natyrore ose fatkeqësi të tjera të shkaktuara nga veprimtaria njerëzore*” kreu III, pika 1, gërma ë, dhe Vendimit Këshillit Bashkiak Dibër nr. 76 prot datë 02. 08. 2017, pika I, Këshilli Bashkisë, në mbledhjen e tij, Këshilli Bashkiak vendosi me datë **24.12.2021** me **18** vota pro **0** vota kundër **0** vota apstenim.

VENDOSI :

1. Të miratojë dokumentacionin tekniko-ligjor.
2. Të njohë vlerën totale të dëmit për objektin **shtëpi banimi 1 kat** në pronësi të **z. Dervish Veseli** njësia administrative Tomim (fshati Çetush) në shumën totale **2065297** lekë sipas dokumentacionit të paraqitur nga ana e komisionit për këtë qëllim. Nga kjo vlera e dëmit ndërtimor **2065297** lekë dhe vlera e dëmit orendiak **ska**
3. Nga fondi emergjencave civile të bashkisë Dibër të trajtohet i dëmtuari në shumën prej **1032648** lekë (50 % të vlerës totale të dëmit) për ti përdorur për riparimin e dëmit të shkaktuar.
4. Ky vendim hyn në fuqi pas konfirmimit nga Institucioni Prefektit Qarkut Dibër për bazueshmërinë ligjore.
5. Vendimi u shpall sot me date **24.12.2021**

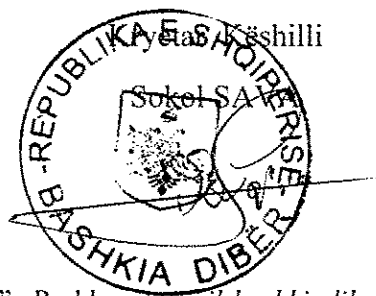

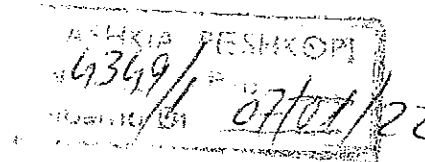

REPUBLIKA E SHQIPËRISË
PREFEKTI I QARKUT DIBËR

Nr.1249/1 prot.

Peshkopi, më 07.01.2021

Lënda: Kthim vendimi për rishqyrtim.

Bashkisë

DIBËR

Në mbështetje të nenit 16 të ligjit nr.107 datë 27.10.2016, "Për Prefektin e Qarkut", pasi verifikova ligjshmërinë e vendimit të Këshillit të Bashkisë Dibër nr.68(gjashtëdhjetetë) datë 24.12.2021, për trajtim me ndihmë shtetërore financiare për qytetar banesa e të cilit është dëmtuar nga faktorët natyror apo njerëzor, **konstatova se:**

Në zbatim të ligjit nr.45 datë 18.07.2019, "Për Mbrojtjen Civile", të VKM nr.329 datë 16.05.2012, mbulimi financiar i dëmeve për banesa të dëmtuara nga faktorët natyror apo njerëzor, ku për rrjedhoj :

Vlera e miratuar për mbulimin e dëmit financiar prej 50 % të dëmit, është bërë për subjektin pa plotësuar kërkesën ligjore të VKM nr.329 datë 16.05.2012, kreu III, pika 3, shkronja dh, që kërkon mbulimin e dëmit financiar pas marrjes së lejes ndërtimore për ndërtim të ri. Vlera preventivuese nuk është e saktë në vlerën totale, për të cilën vlen të ndryshohet.

Për këto arsye vendimi nr.68(gjashtëdhjetetë) datë 24.12.2021, kthehet për rishqyrtim duke kërkuar reflektimin e organit vendor në kushtet e respektimin të legjislacionit aktual në fuqi që rregullon marrëdhëniet juridike në fushën e së drejtës.

Duke ju falenderuar për mirkuptimin.

