



REPUBLIKA E SHQIPËRISË

BASHKIA DIBER
DREJTORIA PPECK

Nr. 2550 prot.

Peshkopi, më 26.07 2021

PROJEKT - VENDIM

“ Për miratim fondi për ndihmë shtetërore financiare”

Në mbështetje të Ligjit Nr. 139 datë 17. 12. 2015 “ Për vetqeverisjen vendore”, Ligjit Nr. 107 datë 22. 10. 2016 “ Për Prefektin e Qarkut “, Ligjit Nr. 45 datë 18. 07. 2019 “ Për Mbrojtjen Civile”, neni 3, pika 9, neni 30, gërma gj. VKM Nr. 329 datë 16. 05. 2012 “ Për kriteret dhe procedurat e dhënies së ndihmës shtetërore financiare për mbulimin e dëmeve të shkaktuara nga fatkeqësi natyrore ose fatkeqësi të tjera të shkaktuara nga veprimtaria njerëzore” kreu III, pika 1, gërma ë, dhe kreu III, pika 3, gërma ç, në mbledhjen e tij,

VENDOSI :

- I. Të miratojë dokumentacionin tekniko-ligjor.
- II. Të njohë vlerën totale të dëmit për objektin **shtëpi banimi 1 kat** në pronësi të **z. Lulzim Veseli** njësia administrative Tomin (fshati Çetush) në shumën totale **5262371** lekë sipas dokumentacionit të paraqitur nga ana e komisionit për këtë qëllim. Nga kjo vlera e dëmit ndërtimor **5262371** lekë dhe vlera e dëmit orendiak **ska**.
- III. Nga fondi mbrojtjes civile të bashkisë Dibër të trajtohet i dëmtuari në shumën prej **2631185** lekë (50 % të vlerës totale të dëmit)
- IV. Ky fond i akorduar do të alokohet nga bashkia pasi qytetarit ti jetë miratuar leja e ndërtimit e banesës së re në një vend tjetër, sipas akteve ligjore e nënligjore në fuqi, sipas **VKM Nr. 329 datë 16. 05. 2012 , kreu III, pika 3, gërma dh.**
- V. Ky vendim hyn në fuqi pas konfirmimit nga Institucioni Prefektit Qarkut Dibër për bazueshmërinë ligjore.

PËR BASHKINË DIBËR

DREJTORI PKZHT

Bedri SHEHU

DREJTORI EKONOMIK

Lorenc CIBAKU

PËRGJEGJËSI SEKTORIT JURIDIK

Elona LUSHA

DREJTORI PPECK

Hazbi KAMBERI

KRYETARI BASHKISË NË DETYRË

Shkëlqim MURRJA





REPUBLIKA E SHQIPERISË
BASHKIA DIBËR
KRYETARI I BASHKISE NE DETYRE

URDHER

Nr 208, datë 12 107 /2021.

Në zbatim të ligjit nr. 45/2019, neni 3 pika 9, neni 30 gërma gj, vkm-së nr. 329 datë 16.05.2012, "Për kriteret dhe procedurat e dhënjes së ndihmës shtetërore financiare, për mbulimin e dëmeve të shkaktuara nga fatkeqësi natyrore ose fatkeqësi të tjera ne teritorin e Bashkisë Dibër,

URDHËROJ

Të ngrihet një komision për vlerësimin e dëmeve të shkaktuara në objektin e qytetarit Lulzim Pijazit Veseli, (shtëpi banimi një kat), fshati Çetush , Njësia Administrative Tomin, me përbërjen e mëposhtme:

- | | |
|-------------------|---------|
| 1. Edvin SHAHI | Kryetar |
| 2. Ramazan TEMA | Anëtar |
| 3. Miftar MAJMARI | Anëtar |

- II. Ngarkohet komisioni i mësipërm, për verifikimin në vend dhe hartimin e dokumentacionit konformë procedurave ligjore.

KRYETARI I BASHKISE NE DETYRE

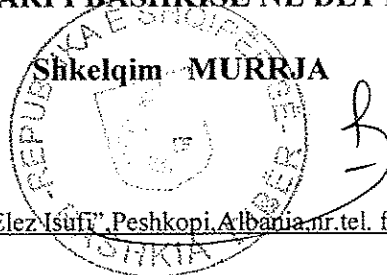

Adresa: Bulevardi "Elez Isufi", Peshkopi, Albania, nr. tel. fax 003552182166



REPUBLIKA E SHQIPËRISË
BASHKIA DIBËR
PROCES-VERBAL KONSTATIMI

I mbajtur sot me date 15/07/2021 ne fshatin Çetush, ne Njesine Administrative Tomin ,Bashkia Diber ,ne banesen njekateshe te z. Lulzim Veseli mbi verifikimin e kerkeses se ketij te fundit, per sa me poshte:

Mbeshtetur ne VKM se nr 329 date 16 05 2012(Per kriteret dhe procedurat e dhenies se ndihmes shtetore financiare per mbulimin e demeve te shkaktuara nga fatkeqesi natyrore ose fatkeqesi te tjera te shkaktuara nga veprimtaria njerezore” , dhe ne zbatim te Urdherit te Kryetarit te Bashkise Diber nr.208 ,date 12.07.2021 , komisioni i perbere nga Ing. Edvin Shahi kryetar, Ing. Miftar Majmari anetar dhe Ramazan Tema anetar , beri verifikimin e gjendjes se baneses nje kateshe te qytetarit Lulzim Veseli dhe konkludon si me poshte:

Banesa e siperpermendur eshte ndertuar ne nje terren te rrafshet , eshte shtepi perdhese nje kateshe me mure prej guri(deri ne xokolature) dhe pliti ne siperfaqe ,e suvatuar ne pjesen e perparme dhe ne brendesi te saj, e perbere nga 5 dhoma , nje korridor, nje guzhine ,banjo, e mbuluar me solete parapraakisht dhe siper soletes cati me lende druri te rrumbullaket dhe me mbulesa me tjegulla marsejeze, me tavane e mure me suva llac cemento , me dysheme me pllaka porcelani importi .

Ky demtim ka ardhur si rezultat i cedimeve dhe deformimeve te pllakave tektonike.(sipas studimit gjeologo-inxhinierik te bere nga ekspertet e fushes.Ne banese kane ndodhur carje te thella te mureve dhe te dyshemese ,gje te cilen e vertetojne edhe fotot ne vend. Struktura e shtepise ka pesuar demtime horizontale dhe vertikale te theksuara , te identifikuara keto si ne suvane e mureve ashtu edhe ne hapjen e dukshme te fugaturave te pllakave , ku per te gjitha keto jane bere edhe fotografime .Shtepia ,sipas verifikimit te mesiperme del e pabanueshme.

Bashkelidhur ketij process verbali , skicat enevojshme sipa smatjeve ne terren , preventivi I vleresimit te demit dhe fotografite e bera ne objekt.

Ky proces verbal mbahet ne 5 kopje dhe nenshkruhet nga komisioni.

KOMISIONI

Kryetar

Ing. Edvin SHAHU

Anetar

Ing. Miftar Majmari

Anetar

Ramazan Tema

PLANIMETRIA E OBJEKTIT TE QYTETARIT Z. LULZIM VESELI

SH-1:100

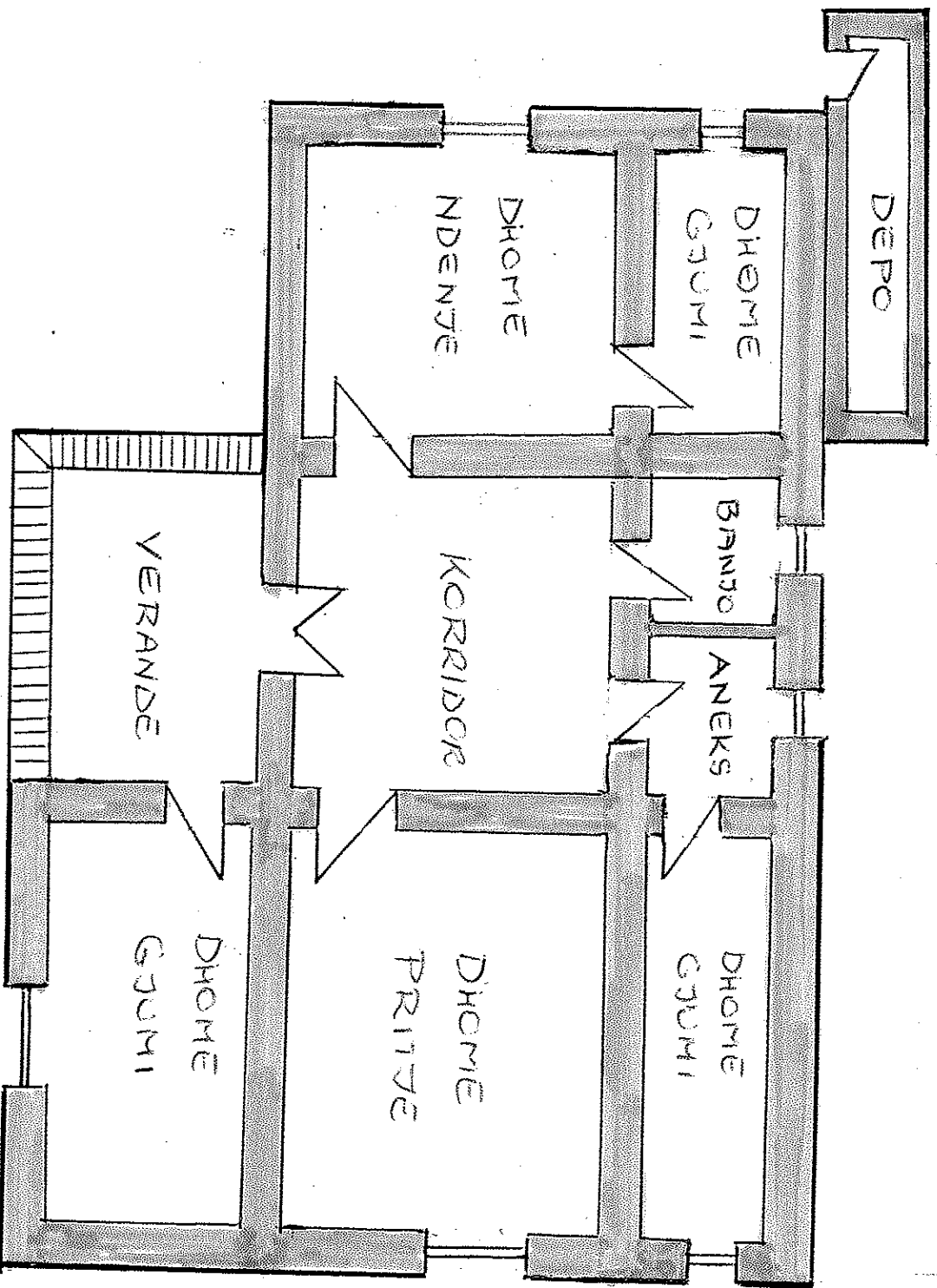

18.00

50 450 50 470 50 600 50

13,50
 150 300 50 480 50 180 50 130 20
 350 530 230 165

01/21.07.2021

HARTOJING EDVIN SHAHI

MIRATOHET
KRYETARI BASHKISE NE DETYRE
SHKELQIM MURRJA

PREVENTIV i demit te shkaktuar nga RRESHQITJA per banesen e z. LULZIM VESELI
 ADRESA: NJ.A.Tomin, Fshati CETUSH, BASHKIA DIBER

NR.	NR/ANAL	PERSHKRIMI PUNIMEVE	NJESIA	SASIA	CMIMI	VLEFTA
		A. PUNIME BETONI E BETON ARME				
1	An-49	Prishje shtresa prej betoni	m3	12	2.366	28.392
2	An-48	Prishje themeli+xokol	m3	96	949	91.104
3	2.426/2	Prishje muresh guri dhe pliti	m3	111	534	59.274
4	An33	Prishje suvaje muresh	m2	368	146	53.728
5	An 34	Prishje suvaje tavani	m2	184	437	80.408
6	An	Prishje elemente te ndryshem catie.	m2	184	458	84.272
7	An	Prishje linje elektrike+pajisje	cope	1	26.890	26.890
8	An	Prishje linje hidraulike+pajisje	cope	1	24.680	24.680
9		Zbankim dheu kat III-IV	m2	210	1.051	220.710
		SHUMA "A"				669.458
		B. PUNIME GERMIMI + THEMELE + PUNTA				
1	2,1	Germim dheu themele + plinta me krahe	m3	24	637	15288
2	2,258	Shtrese zhavorri nen plinta t = 10 cm	m3	2	1.355	2710
3	2.114/1	Plinta b/a C-16/20 monolite	m2	16	8.398	134368
4	2.110/2	Themele butobetoni C-12/15	m3	7	7.913	55391
		SHUMA "B"				207757
		C. PUNIME SHITRESASH EN/SHITRESA				
1	2,258	Shtrese zhavorri t=10cm ne dysHEME	m3	30	637	19110
2	2.262/1	Shtrese betoni t = 8 cm C-7/10	m3	8	1.355	10840
3	2.267/a	Shtrese me pllaka grez porcelanato	m2	18	8.398	151164
4	2,326	Plintuse me pllaka t = 10 cm	m3	18	7.913	142434
		SHUMA "C"				323548
		D. PUNIME BETONI E BETON ARME				
1	2.117/1	Ndertim kollona b/a C- 16/20 monolite	m3	6	15.983	95898
2	2.119/1	Trare b/a monolite C-16/20	m3	8	15.974	127.792
3	2.125	Ndertim solete b/a me qeramike	m2	184	2.986	594424
4	2.262/4	Mbishtrese betoni t=5cm mbi solet M200	m2	10	8.525	85250
5	An.cm.	F.V qeramike t=5cm ne solete	m3	5	3.200	16000
6	2,167	F.V hekur betoni zakonshem periodik	ton	4	103.498	413992
7	2,264	Shtrese ll.cimento 1:2, t=2-3cm ne solete	m2	192	332	63744
8	2,197	H/izolim terace me dy duar k.katrama	m2	192	1.232	236544
9	2,203	Impluve llamarine ne terace b=33 cm	m2	24	1.432	34368
		SHUMA "D"				1.668.012
		E. PUNIME MURATURE, SUVATIMI, BOJATISJE, CATI				
1	2.54/2	Ndertim mure GURI t = 50 cm	m3	48	7.917	380016
2	an	Ndertim mure PLITI t = 48 cm	m3	63	4890	308070
3	2.300.	Suvatim tavani solete h - 4m	m2	184	1038	190992
4	2.310.	Suvatim MURESH h - 4m	m2	368	637	234416

5	2,343	Shtrese zhavorri nen plinta t = 10 cm	m2	160	1355	216800
6	2,399	Sherbetim bojatisje	m2	552	46	25392
7	227	Cati me tjegulla marsejeze	m2	184	2284	420256
		SHUMA "E"				1775942
		F. PUNIME DYER - DRITARE				
1	2.375/1	F.V dritare plastike dopjo xham	m2	8	14993	119944
2	2,395	F.V dyer d/alumini wc me 1/2xham	m2	9	10897	98073
3	2.395/1	F.V dere e jashteme plastike d/xham	m2	4	15591	62364
4	2.388/1	F.V dyer te brendeshme tamb. te rimes.C pare	m2	12	14278	171336
5	2.268/a	Pragje montazhi mermeri ne dritare	m2	5	5037	25185
		SHUMA "F"				476902
		G. PUNIME HIDROSANITARE				
1	2.491/a	F.V tub ujesjellesi 1/2" pvc	ml	30	286	8580
2	3,392	F.V tub pvc d=40mm shkarkimet	ml	7	149	1043
3	2.520.	F.V tub d=110 mm shkarkimet ujr.zeza	ml	5	1194	5970
4	An.cm.	Pusete kontrolli (1x1x1.5)m	cope	1	12500	12500
5	An.14 /2	F.V depozite uji v= 500 litra	cope	1	15168	15168
6	2,495	F.V lavaman porcelani importi	cope	1	10613	11590
7	2,498	F.V lavapjate porcelani importi	cope	1	11590	11590
8	2,501	F.V wc allafranga komplet	cope	1	18562	18562
9	An.cm.	F.V dush l thjeshte	cope	1	8500	8500
10	2,506	F.V bide porcelani	cope	1	6310	6310
11	2,494	F.V saracineske 1/2" bronxi	cope	2	795	1590
		SHUMA "G"				101403
		H. PUNIME ELEKTRIKE				
1	2.480/2	F.V tub pvc d=17-21 mm instalime elekt.	ml	50	120	6000
2	2.481/1	F.V percjelles PV-500 S= 1.5 mm2	ml	40	32	1280
3	2.481/2	F.V percjelles PV-500 S= 2.5 mm2	ml	80	49	3920
4	2.481/3	F.V percjelles PV-500 S= 4 mm2	ml	10	60	600
5	2,486	F.V portollampa te zakonshme	cope	8	200	1600
6	2,489	F.V siguresa 25 A	cope	4	414	1656
7	2,487	F.V kuti shperndarese pvc	cope	7	121	847
8	2,485	F.V priza 10 A me nulifikim	cope	12	510	6120
9	2,485	F.V celsa 10 A "Gevis "	cope	7	510	3570
10	2.a.123	F.V ndricues te thjeshte	cope	8	1138	9104
11	2.490/1e	F.V automat termomanjetik dif.2P 220V63	cope	1	4652	4652
		SHUMA "H"				39349
		SHUMA (A-H)				5 262 371
		TOTALI				5 262 371

PREVENTIVOI

Ing Edvin SHANI

Ing Miftar MAJARI

Shenime: Cmimet jane sipas VKM Nr =629 date 13.05.2015 dhe sipas EKB

PESHKOPI ME 22/07/2021

BASHKIA DIBER

NJ. A .TOMIN

FSHATI CETUSH

STUDIM GJEOLOGO- INXHINIERIK

PER VEND- NDERTIMIN E

QYTETARIT Z. LULZIM VESELI

STUDIMI U HARTUA NGA

STUDIO "REAL-P" SHPK

ADMINISTRATOR

ING REMZI PUPLI



PERMBAJTJA E STUDIMIT

1. Te pergjithshme.
2. Kushtet gjeomorfologjike .
3. Kushtet hidro- gjeologjike.
4. Ndertimi gjeologjik I zones.
5. Perfundime+Rekomandime
6. Lista e materialit grafik.
7. Foto te ndryshme (11 cope).

1. Te pergjithshme.

Ne baze te kerkeses se qytatarit z Lulzim Pijazit Veseli u krye studimi gjeologo-inxhinierik per qendrueshmerine e truallit te baneses se qytatarit z Lulzim Veseli.

Fshati Cetush eshte pjese perberese e njesise Administrative Qender dhe kufizohet ne anen veriore me Fshatin Ushtelenxe , ne anen jug-lindore me fshatin Dohoshisht, ne anen lindore me fshatin Pollozhan ndersa ne perendim me lumin Drini i Zi.

Objekti i qytetarit z Lulzim Veseli i marre per studim ndodhet ne fshatin Cetush dhe koordinatat e objektit ndertese(shtepi banimi) jane si me poshte:

KOORDINATAT:

X1=46 15 176

X2= 46 15 187

X3= 46 15 197

X4= 46 15 185

Y1=44 53 322

Y2=44 53 3235

Y3=44 53 3225

Y4=44 53 3215

Z=582

2. Kushte Gjeomorfologjike.

Fshati Cetush ka nje terren pothuajse te thyer me ngritje te menjehershme ne krahun lindor te vend ndertimit te tij . Ner krahun verior kemi nje pjerresi te terrenit qe shkon rreth 25-35 grade, ku poshte vend ndertimit te ketij fshati eshte perroi i fshatit me prurje te ndryshueshme.

3. Hidrogjeologjia.

Si hidrogjeologji kemi dis a burime qe jane brenda fshatit ku me e spikatura eshte Gurra e Mere e cila ndodhet ne verilindje te fshatit . Ne anen lindore kemi Liqenin artificial te Fshatit Cetush.

Klima e vend- ndertimit te ketij fshati eshte mesdhetare kontinentale me temperatura te luhatshme ku minimalja eshte -10 dhe maksimalja eshte 35-40 grade.

Reshjet qe bien ne zonen e ketij fshati jane kryesisht reshje shi, bore dhe ralle bresher. Sasia minimale e reshjeve vjetore eshte 1100 ml ne vit . Maksimalja 1300 ml ne vit.

4.

4.Ndertimi Gjeologjik.

Kemi te bejme me dy lloj formacionesh

Q p-h--→Formime te kuarternarit, rera surera ,zhavorre etj,formime me qendrueshmeri te ulet.

Pg 2-2--→Formimet e paleogjen neogjenit ,formime konglomeratike te cimentuara dhe shume te cimentuara, formime me qendrueshmeri te larte.

5 .Qellimi I STUDIMIT

Studimi gjeologo inxhinierik per vend ndertimin e qytetarit Lulzim Veseli u krye per qendrueshmerine e truallit te ketij vend ndertimi. Ne baze te parametrave teknik e gjeologo inxhinierik ky vend ndertim eshte jo efikas per qellime ndertimi prandaj demtimet kolosale te shkaktuara ne kete banese kane ardhur si rezultat i vendosjes se baneses pa studim gjeologo inxhinierik.

5. Perfundime dhe rekomandime.

1.Objekti i qytetarit Lulzim Veseli ne kushtet aktuale eshte plotesisht i pabanueshem, pasi trualli i vend ndertimit eshte i vendosur ne bazament jo te qendrueshem.Demtimet e shumta te ndodhura ne banesen e tij jane te pasqyruara ne fotot e bera ne objekt.

2. Vend ndertimi aktual eshte jashte funksionit . Ne rindertimin qe do te kryeje qytetari per efekt banimi brenda pronesise se tij , te kryhet se pari studimi gjeologo inxhinierik per rindertim.

5.

6. Lista e materialit grafik.

1. Harta gjeologo-inxhinierike e vend- ndertimit te objektit.
2. Prerje gjeologo-inxhinierike e vend-ndertimit te objektit.
- 3.Foto te objektit (11 foto)

7.Foto te Objektit(11 cope).



Foto nr=2 Ulje dyshemeje ne dhome dhe carje horizontale dhe vertikale ne dhome 5-10 cm



Foto nr=3 Carje horizontale dhe vertikale ne dhome 5 cm



Foto nr=4 Carje dhe ulje dyshemeje ne dhome 10 cm

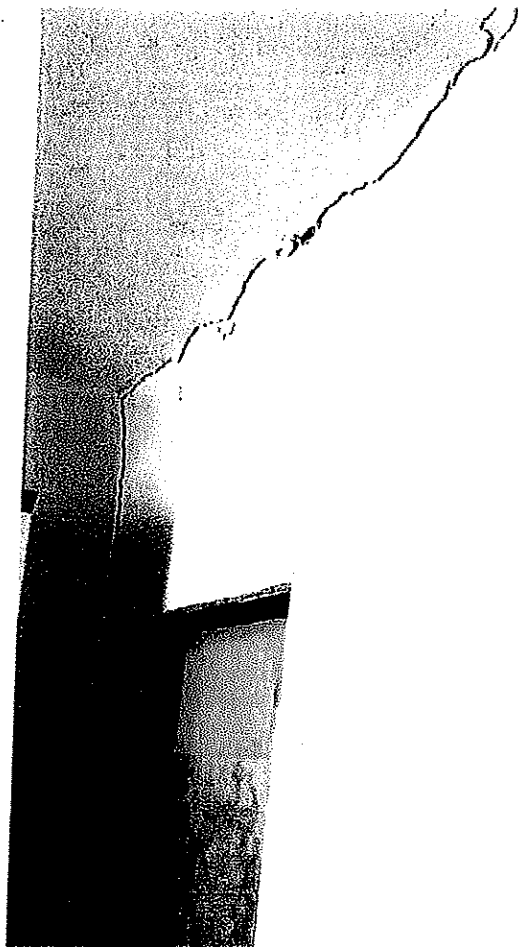

Foto nr=5 Carje dyshemeje 10 cm



Foto nr=7 Carje horizontale dhe vertikale ne dhome 10 cm

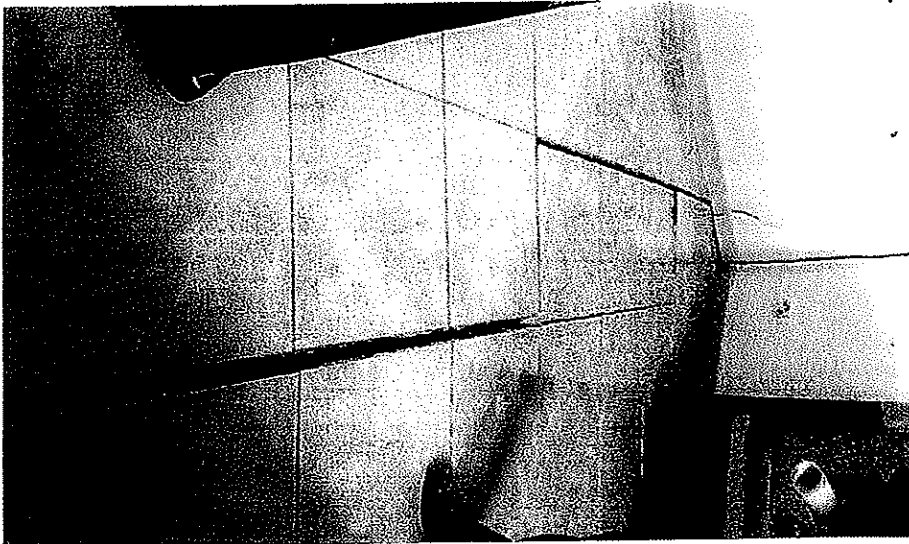

Foto nr=9 Carje horizontale dhe vertikale ne dhome 5 cm



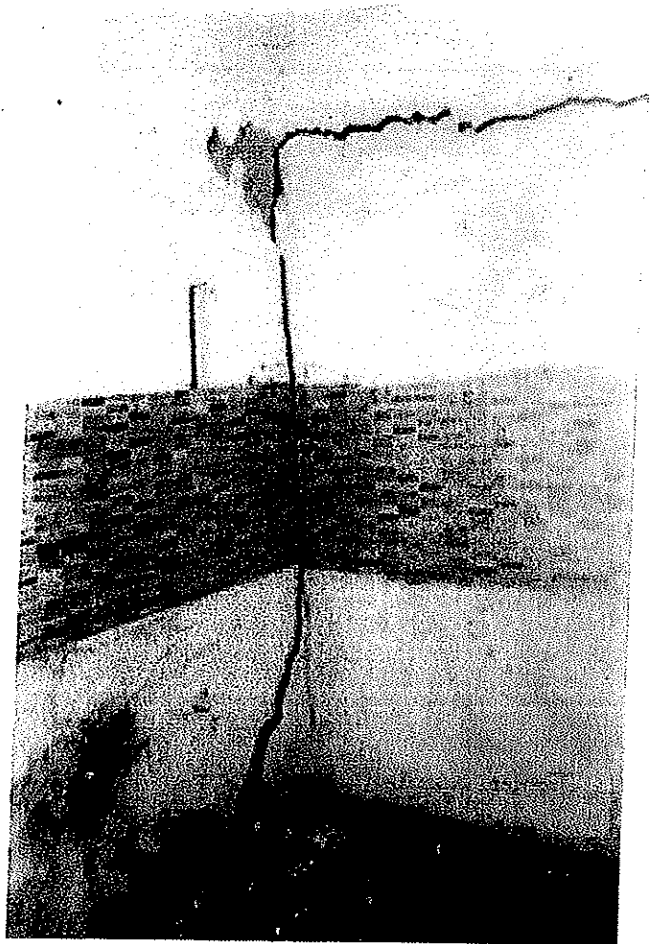

Foto nr=13 Ulje dyshemeje dhe carje vertikale e horizontale, 10-15 cm.

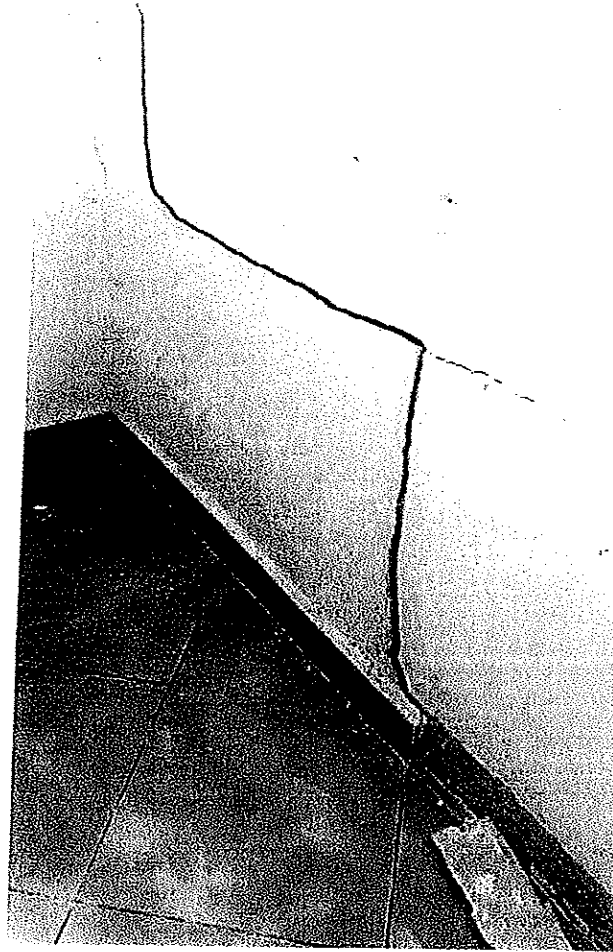

Foto nr=14 Carje të mëdha vertikale dhe horizontale 10-15 cm







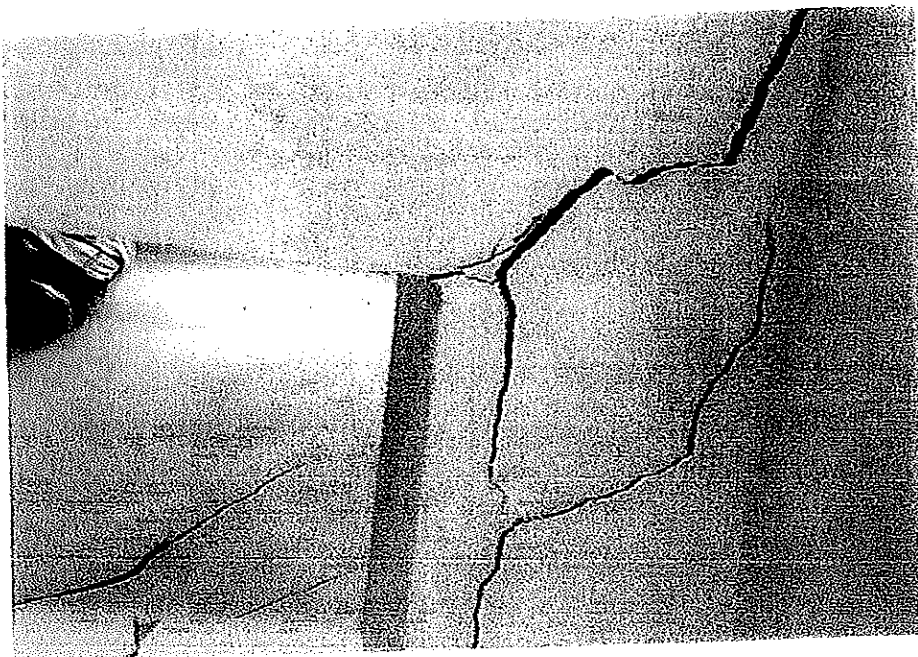
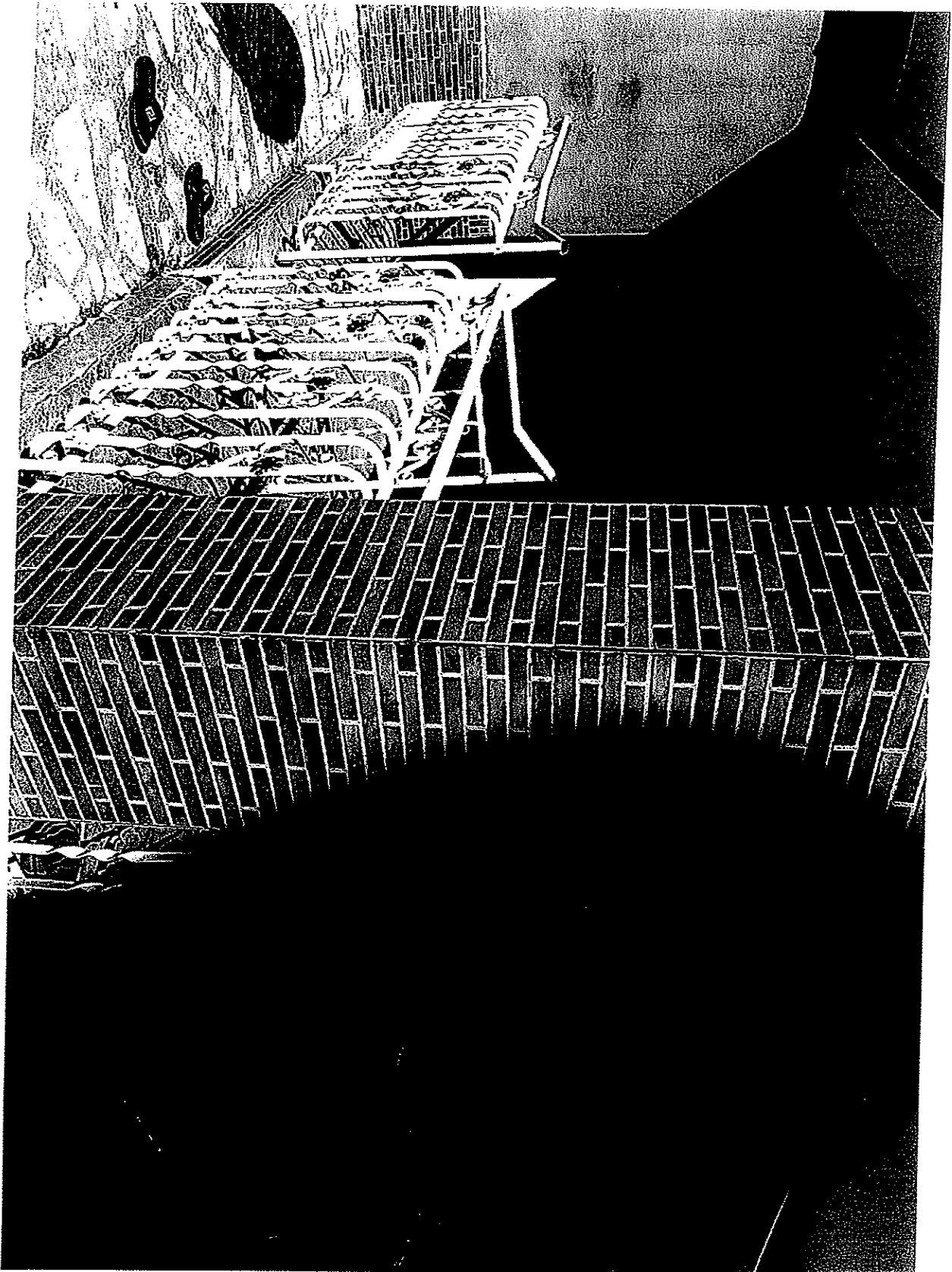
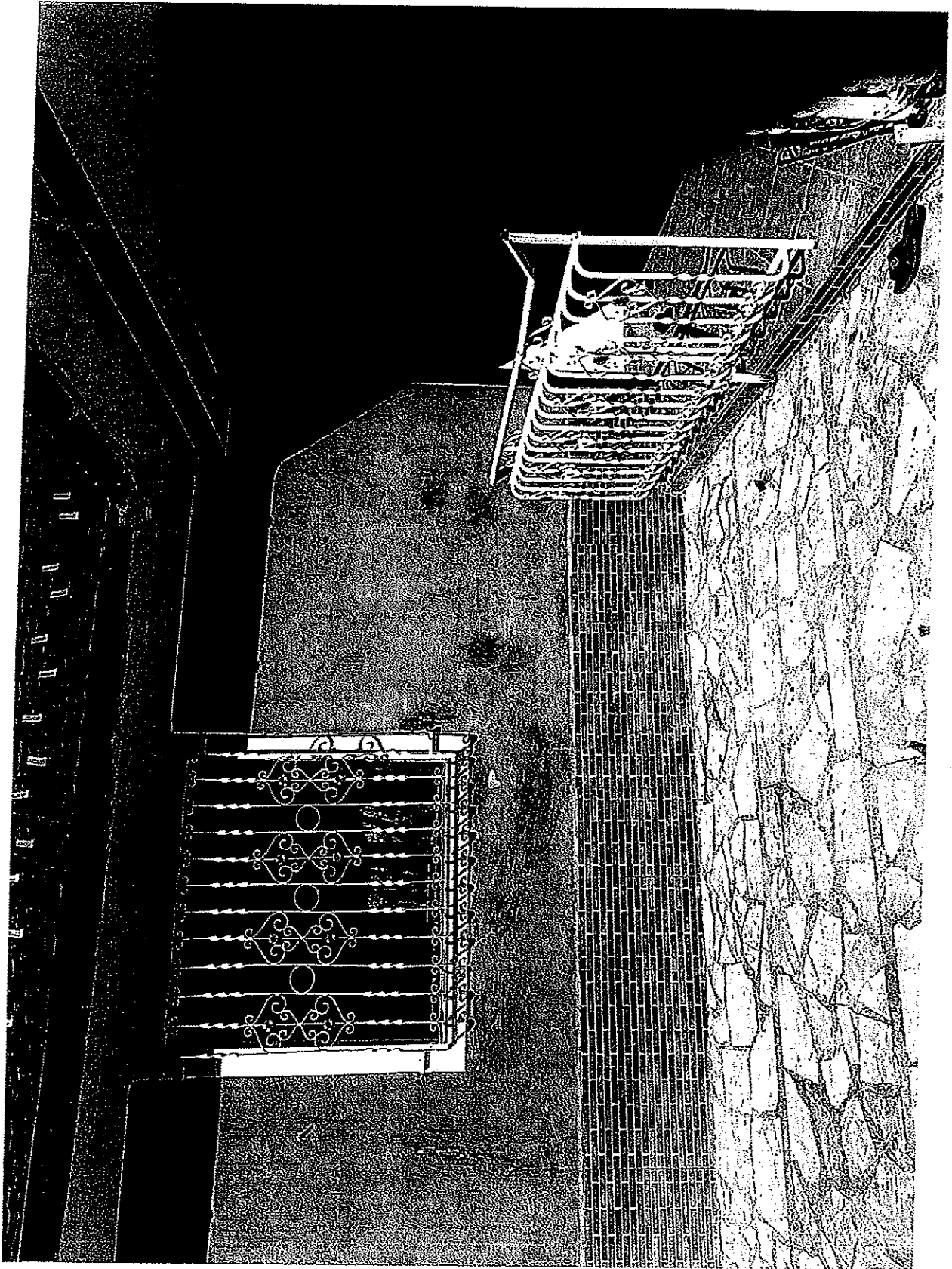
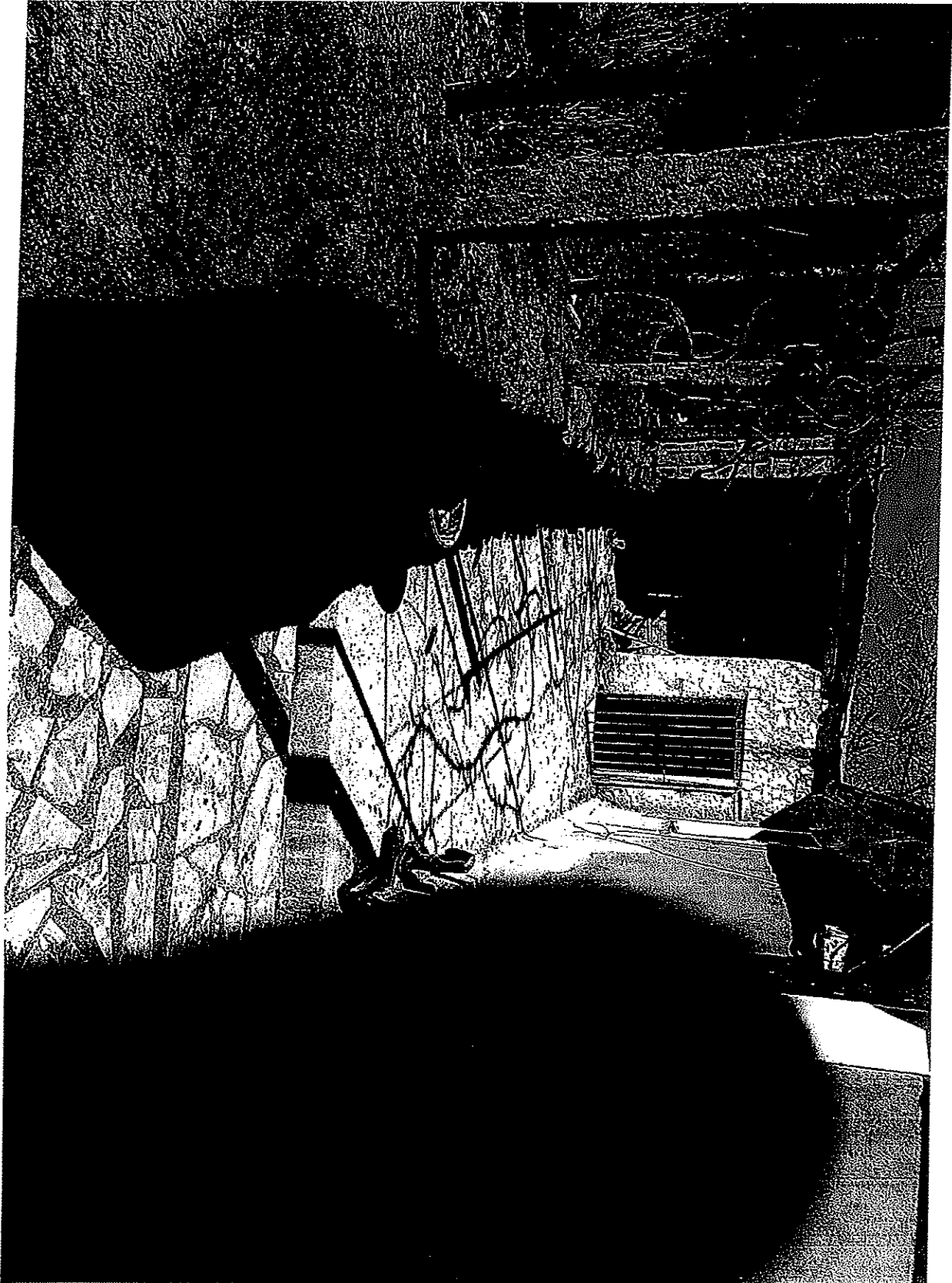

VENDODHJA OBJEKTI: LULZIM VESELI

<https://geoportal.asig.gov.al>
Data e Printimit: 19.03.2021.

533161.862
-4615207.145

533257.148
-4615159.265

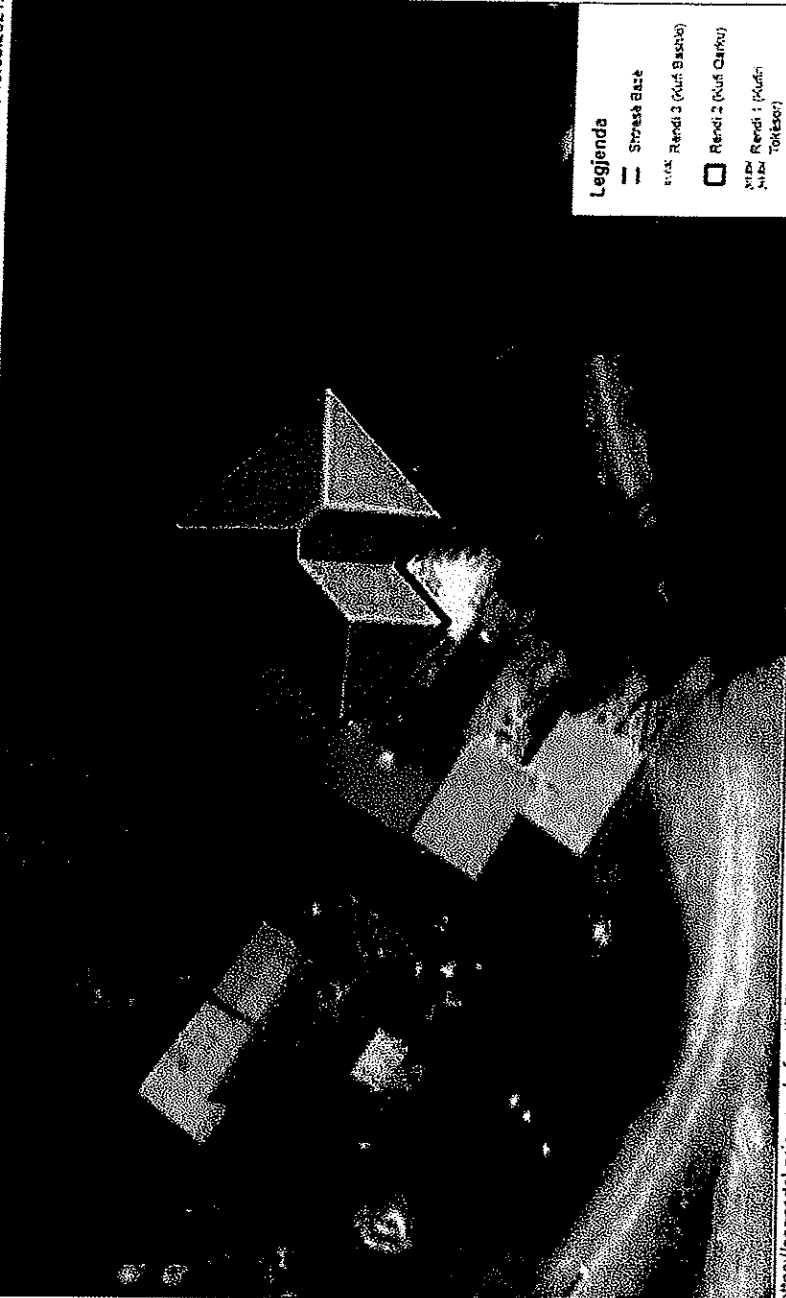

Legjenda

- Struktura Buzë
- Rendi 3 (Kufi Bashkë)
- Rendi 2 (Kufi Qarku)
- Rendi 1 (Kufi Tokësor)

533161.862
-4615159.265

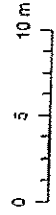

<https://geoportal.asig.gov.al/otfon> të dhëna
gjeohapësinore të ofruara nga autoritetet publike
përgjigjëse.
Përgjegjësia për saktësinë e të dhënave është e
autoritetit publik që i ka krijuar ato.

Sistemi koordinativ: KRGJSH
Projektimi: KRGJSH





VENDODHJA O

1.862
7 145

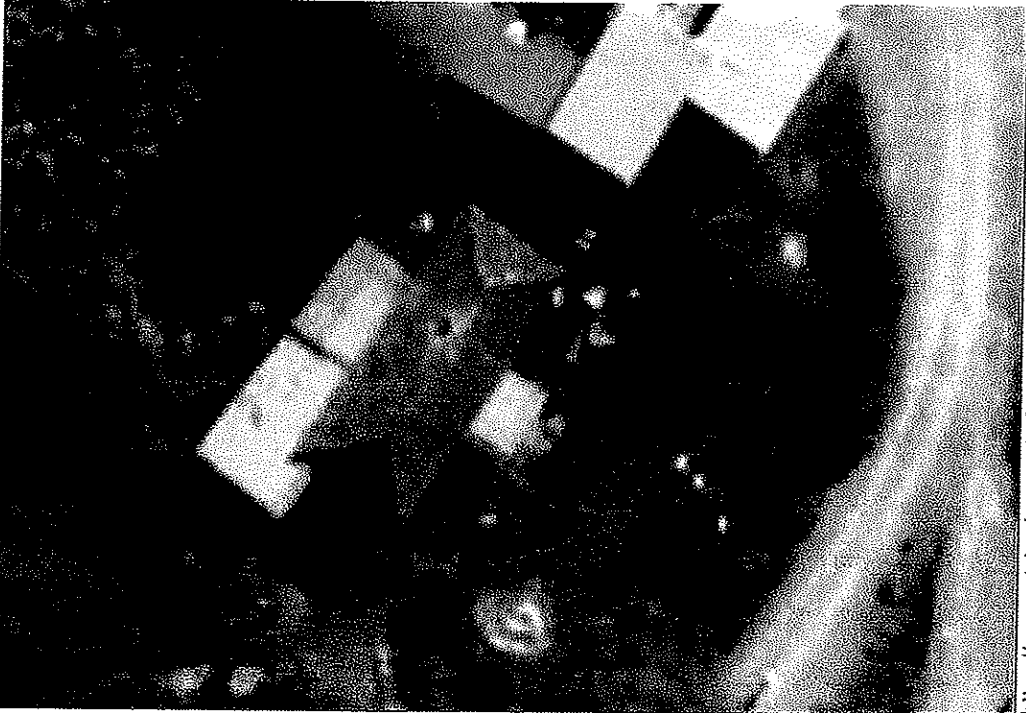

862
.265

<https://geoportal.asig.gov.al/ofron> të dhëna
gjeohapësinore të ofruara nga autoritetet publike
përgjegjëse.

Përgjegjësia për saktësinë e të dhënave është e
autoritetit publik që i ka krijuar ato.

ov.al
2021.



533257.142
4615159.265

762

862

533257.142
4615159.265

862

862

HARTE GJEOLIGO-INXHINIERIKE E ZONES SE NDERTIMIT

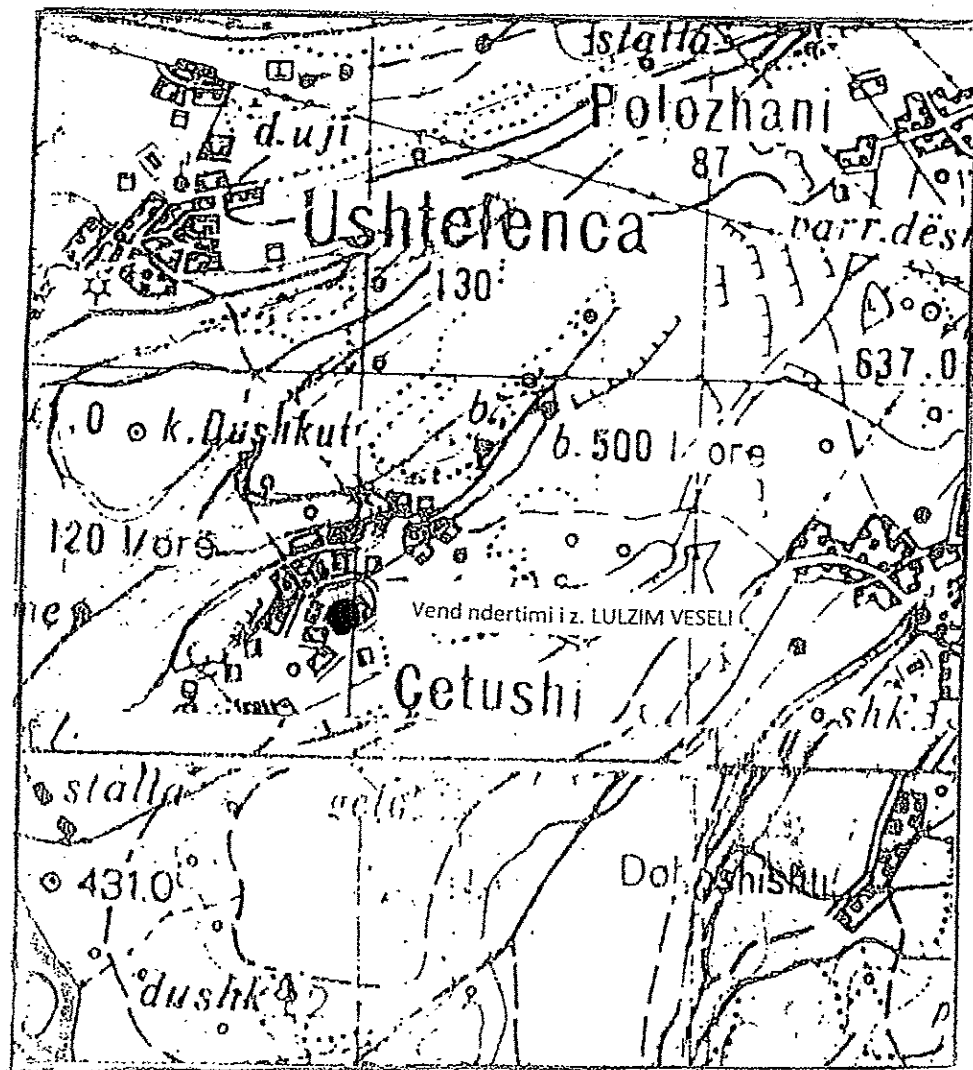

SHPJEGUES:

1. Q p-h ----- → Formime te sotme kuaternare, rera surera, argjila, toke vegjetale etj, Formime me qendrueshmeri te ulet deri mesatare.

2. P₁ P₂ ----- → Formime te Paleogjen neogjenit, Formime konglomeratike te cimentuara dhe shume te cimentuara, formime me qendrueshmeri te larte.



VEND NDERTIMI LULZIM VESELI

PRËRJE GJEOLGJO-INGJINIERIKE
 SHKALLE E LIRE 1:100
 sipas ing. Miftar MAJMARI

AZ-00 →

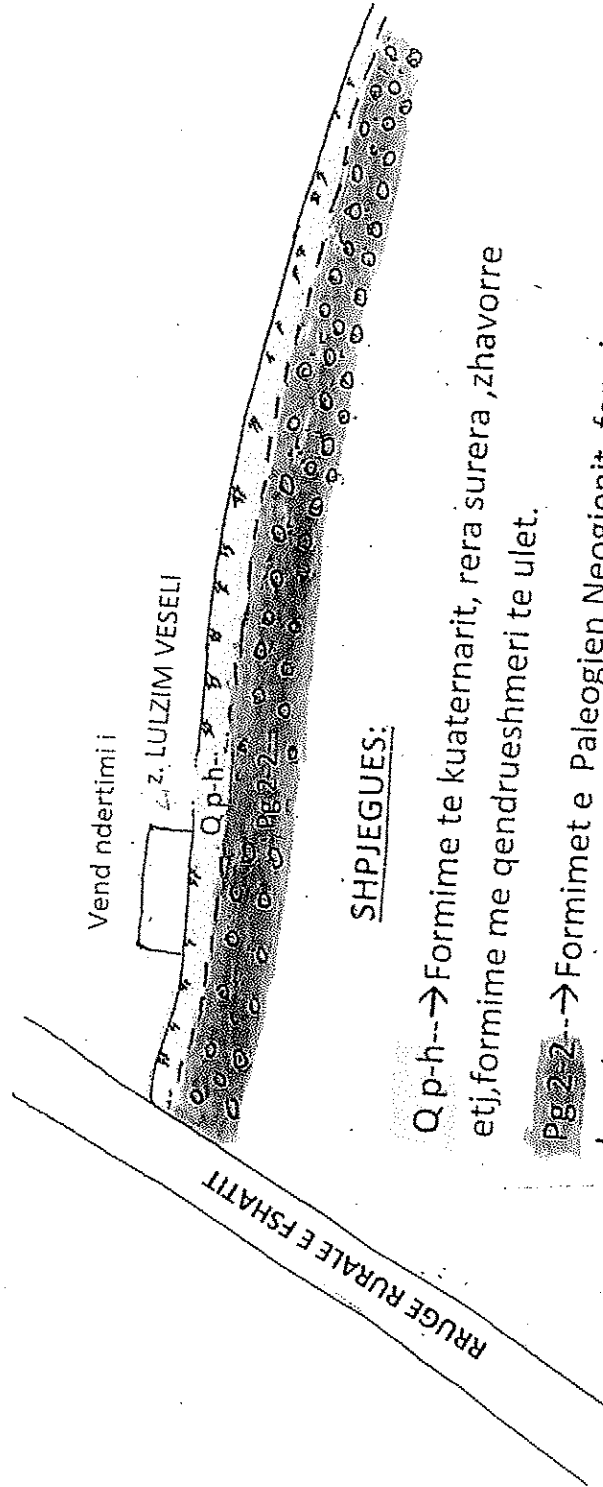

SHPIJEGUES:

Q p-h → Formime të kuaternarit, rera surera, zhavorre etj, formime me qendrushmeri të ulet.

PG 2-2 → Formimet e Paleogjen Neogjenit-formime konglomeratike të cimentuara dhe shumë të cimentuara, formime me qendrushmeri të lartë.

AUORET E STUDIMIT:

ING MIFTAR MAJMARI 

ING EDVIN SHAH 

STUDIO REAL –P SHPK.

PESHKOPI ME 17.03.2021

Zëvendësuar me licencën e inxhinjer

Z. Remzi Pupli.

Remzi
Pupli

Digitally signed by
Remzi Pupli
Date: 2021.03.20
01:02:37 +0200



REPUBLIKA E SHQIPËRISË
Bashkia DIBËR
Njësia administrative TOMIN
Zyra e Gjendjes Civile 32

000942201

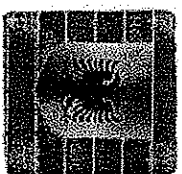

CERTIFIKATË FAMILJARE

Date: 21.06.2021

Në bazë të Regjistrit Kombëtar të Gjendjes Civile të vitit 2010, vërtetohen të dhënat e mëposhtme:

Nr.	Emri e Mbiemri	Emri i Babait	Emri i Nënës	Gjinia	Lidhja me K. Familjarin	Datëlindja	Gjendja Civile	Vendlindja	Shtetësia	Numri Personal
1.	Lulzim Veseli	Pejazit	Shazimele	M	Kryefamiljari	25-12-1990	I/e divorcuar	Postkopi, Dibër	Shqiptare	101225008W
2.										
3.										
4.										
5.										
6.										
7.										
8.										
9.										
10.										

Kjo certifikatë lëshohet për

Dokument

Nëpunësi i Gjendjes Civile

(Emri, Mbiemri, Nenshkrimi, Vula)



Vulesur elektronikisht nga Dajtona e
Pergjithshme e Gje
Data: 2021/06/21 09:46:25 -02'00'
J01225098W3021062109461738F001

Shtënim : Ky dokument është gjeneruar dhe vulesur me anë
te një procedure automatike nga një sistem elektronik (Drejtorja e Pergjithshme e Gjendjes Civile)

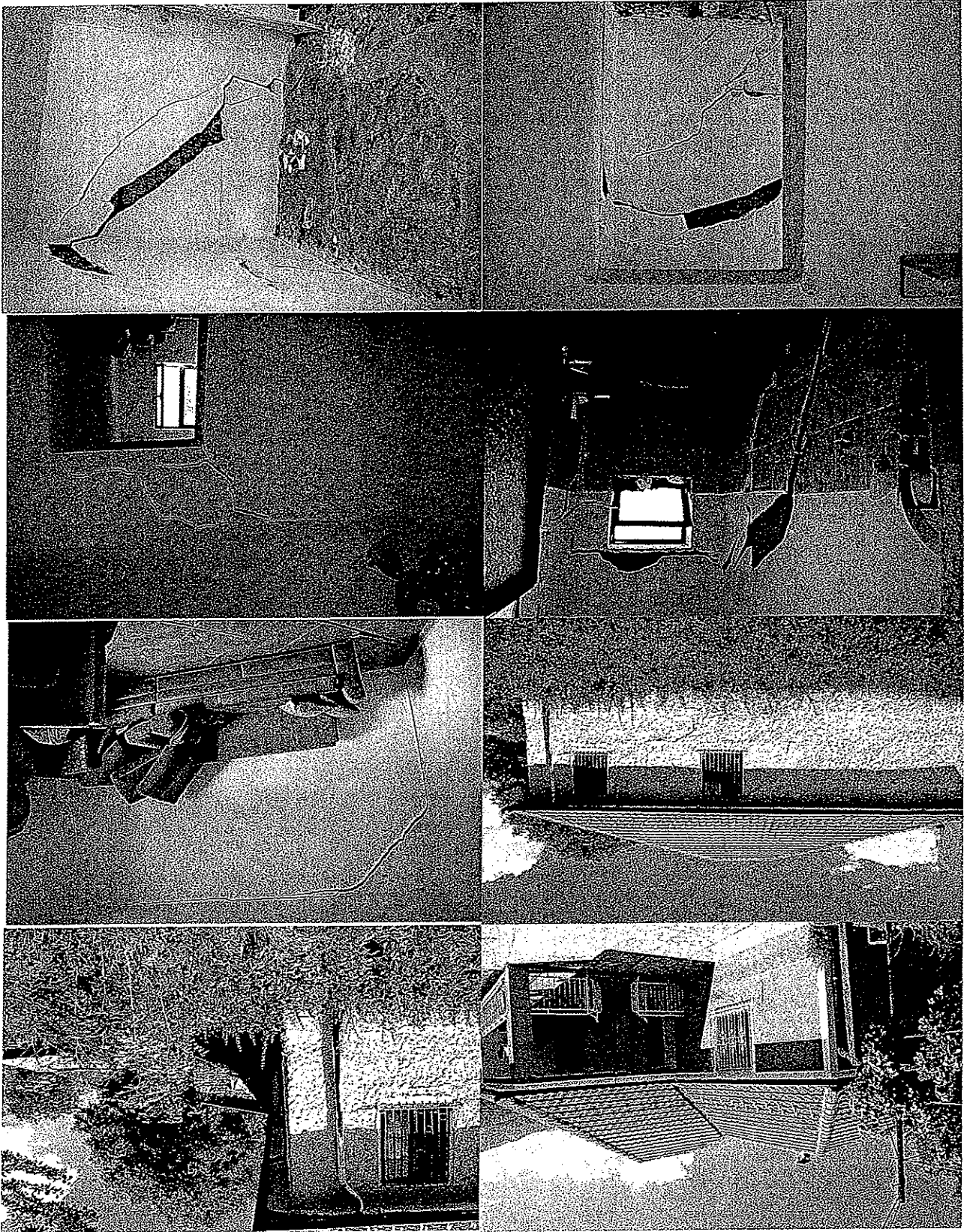

17957A W12707



REPUBLIKA E SHQIPËRISË
BASHKIA DIBËR
KËSHILLI BASHKIAK DIBËR

VENDIM NR. 41 Datë 10.09.2021

“ Për miratim fondi për ndihmë shtetërore financiare”

Në mbështetje të Ligjit Nr. 139 datë 17. 12. 2015 “ Për vetqeverisjen vendore”, Ligjit Nr. 107 datë 22. 10. 2016 “ Për Prefektin e Qarkut “, Ligjit Nr. 45 datë 18. 07. 2019 “ Për Mbrojtjen Civile”, neni 3 pika,9 neni 30 , germa gj ,VKM Nr. 329 datë 16. 05. 2012 “ Për kriteret dhe procedurat e dhënies së ndihmës shtetërore financiare për mbulimin e dëmeve të shkaktuara nga fatkeqësi natyrore ose fatkeqësi të tjera të shkaktuara nga veprimtaria njerëzore” kreu III, pika 1, gërma ë, dhe kreu III, pika 3, gërma ç. Këshilli Bashkiak Dibër në mbledhjen e datës 10.09. miratoi me 16 vota pro 0 kunder 0 apstenim

VENDOSI :

1. Të miratojë dokumentacionin tekniko-ligjor.
2. Të njohë vlerën totale të dëmit për objektin **shtëpi banimi 1 kat** në pronësi të z. **Lulzim Veseli** njësia administrative Tomin (fshati Çetush) në shumën totale **5262371** lekë sipas dokumentacionit të paraqitur nga ana e komisionit për këtë qëllim. Nga kjo vlera e dëmit ndërtimor **526271** lekë dhe vlera e dëmit orendiak **ska**.
3. Nga fondi mbrojtjes civile të bashkisë Dibër të trajtohet i dëmtuari në shumën prej **2631185** (50 % të vlerës totale të dëmit) .
4. Ky fond i akorduar do te alokohet nga bashkia pasi qytetari ti jete miratuar leja e ndertimt e baneses se re ne nje vend tjetet, sipas akteve ligjore e nenligjore ne fuqi, sipas VKM Nr. 329 date 16.05.2012 , kreut III , pika 3, germa dh.
5. Ky vendim hyn në fuqi pas konfirmimit nga Institucioni Prefektit Qarkut Dibër për bazueshmërinë ligjore.

Kryetar Këshilli





REPUBLIKA E SHQIPËRISË
PREFEKTI I QARKUT DIBËR

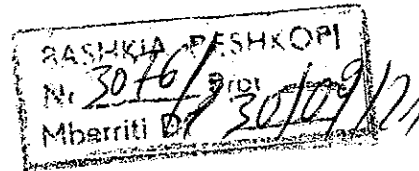

Nr.887/1 prot.

Peshkopi, më 28.09.2021

Lënda: Kthim vendimi për rishqyrtim.

Bashkisë

DIBËR

Në mbështetje të nenit 16 të ligjit nr.107 datë 27.10.2016, "Për Prefektin e Qarkut", pasi verifikoi ligjshmërinë e vendimit të Këshillit të Bashkisë Dibër nr.41 (dyzetinjë) datë 10.09.2021, për trajtim me ndihmë shtetërore financiare të qytetarit banesa e të cilit është dëmtuar nga faktorët natyror apo njerëzor, konstatova se:

Në zbatim të ligjit nr.45 datë 18.07.2019, "Për Mbrojtjen Civile", të VKM nr.329 datë 16.05.2012, mbulimi financiar i dëmeve për banesa të dëmtuara nga faktorët natyror apo njerëzor, ku për rrjedhoj :

Vlerësimi i dëmit është bërë jo në përputhshmëri me kërkesat e VKM nr.629 datë 15.05.2015, "Për miratimin e manualeve teknike të çmimeve të punimeve të ndërtimit dhe të analizave teknike të tyre".

Në vlerësimin inxhinjero-gjeologjik, subjekti vlerësues nuk ka të paraqitur licensën dhe lejen profesionale të së drejtës së vlerësimit, si dhe vlerësimi i dëmit të banesës është bërë nga i njëjti komision i vlerësimit të studimit gjeologjik dhe të banesës.

Vlera e miratuar në mbulimin e dëmit financiar prej 50 % të vlerës së dëmit, është bërë për subjektin pa plotësuar kërkesën ligjore të VKM nr.329 datë 16.05.2012, kreu III, pika 3, shkronja dh, që kërkon marrjen e lejes ndërtimore për ndërtim të ri.

Për këto arsye vendimi nr.41 (dyzetinjë) datë 10.09.2021, kthehet për rishqyrtim duke kërkuar reflektimin e organit vendor në kushtet e respektimit të legjislacionit aktual në fuqi që rregullon marrëdhëniet juridike në fushën e së drejtës.

Duke ju falenderuar për mirkuptimin.

P R E F E K T I
Nexhbedin SHEHU

